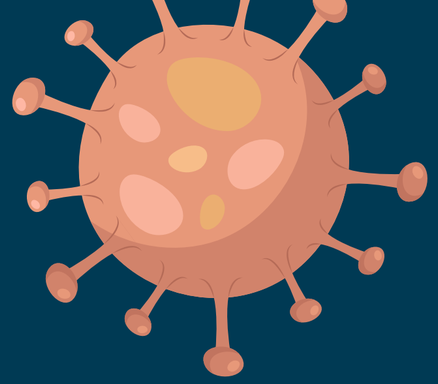

CORONAVÍRUS

PREVENÇÃO NA ROTINA DE TRABALHO NO CAMPO

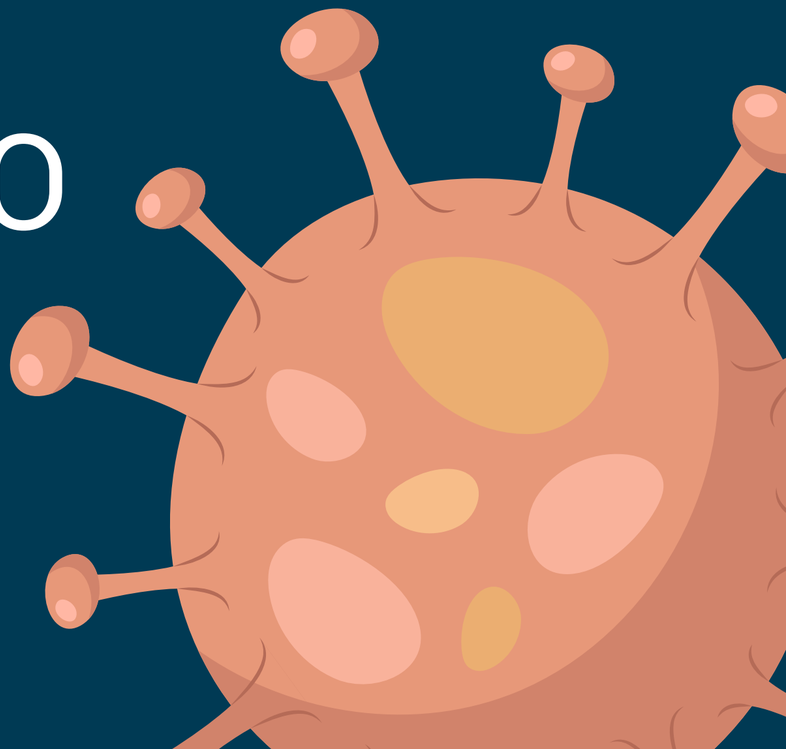

Socicana
ASSOCIAÇÃO DOS FORNECEDORES DE CANA DE GUARIBA - 15-02-51

Produtor (a),

Preparamos um guia prático
para o seu dia a dia na propriedade rural.
É fundamental seguir as orientações
das autoridades da saúde.

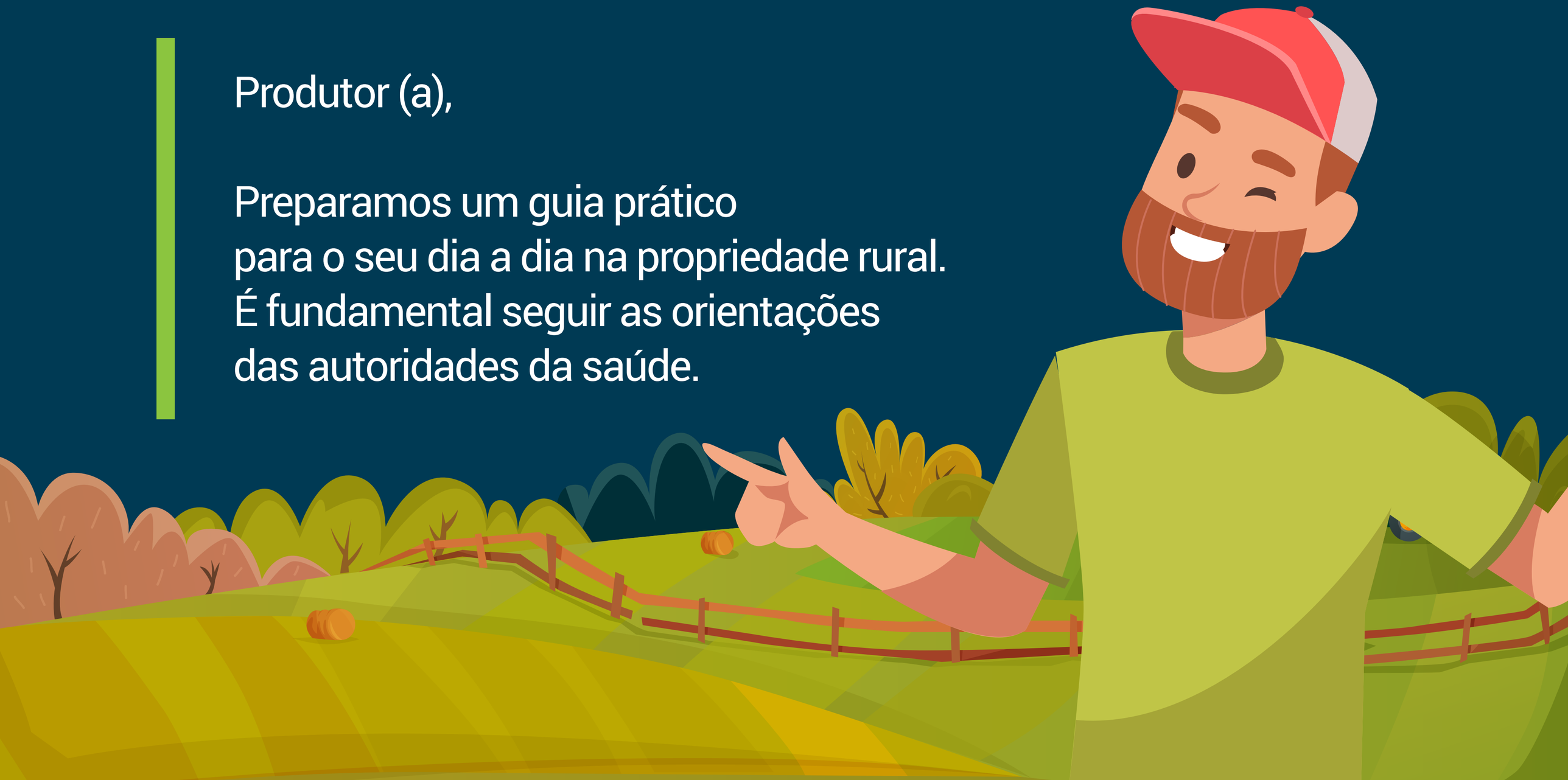

1) O que são atividades essenciais?

Aquelas necessárias à continuidade mínima da vida, relacionadas à moradia, produção de alimentos, segurança e saúde. Todas as atividades agrícolas são essenciais e devem ser mantidas, assim como atividades de processamento e transporte da matéria-prima, insumos e produtos agropecuários.

2) A produção rural é atividade essencial. Então, o que fazer?

Oriente

• Converse sempre com os colaboradores sobre prevenção:
a) lavar as mãos com sabão ou usar álcool em gel 70%; b) ao tossir ou espirrar, cobrir a boca e o nariz com o antebraço ou um lenço descartável; c) evitar locais com aglomeração; d) não compartilhar objetos de uso pessoal.

Grupo de risco

• Dê afastamento para colaboradores com mais de 60 anos ou com doenças crônicas como diabetes, hipertensão, problemas cardíacos e respiratórios, etc.

Ofereça

• O colaborador deve ter, em local de fácil acesso: água corrente e sabão, álcool em gel 70%, lenço de papel descartável.

No dia a dia

• Em atividades administrativas, permita, quando possível que o colaborador trabalhe em casa (*home office*).
• Cancele reuniões presenciais, usando o telefone ou ferramentas como *Skype*.

•Alterne horários de refeição, troca de uniformes e de turno para evitar aglomerações.

•Evite atividades com aglomeração ou dê atenção especial como: aumento da frequência da higienização das mãos, mudança para local ao ar livre, distância entre as pessoas.

•Na rotina de trabalho, deve ser mantida a distância de 2 metros entre as pessoas.

- Verifique se há colaboradores com sintomas de gripe ou alguém da família nesta situação. Em caso positivo, o colaborador deve ficar em casa (isolamento de 14 dias).

O Ministério da Saúde disponibilizou o aplicativo “CORONAVÍRUS-SUS” e o Disque 136 para tirar suas dúvidas.

Baixe o app na *Apple Store* ou na *Play Store*.

Transporte

•O transporte público está suspenso em muitas cidades. Disponibilize transporte próprio ou terceirizado, seguindo as recomendações:
- álcool em gel 70% para higienização das mãos de cada colaborador que entrar no veículo.
-limpeza constante no veículo.
-se possível, diminua a ocupação por viagem.

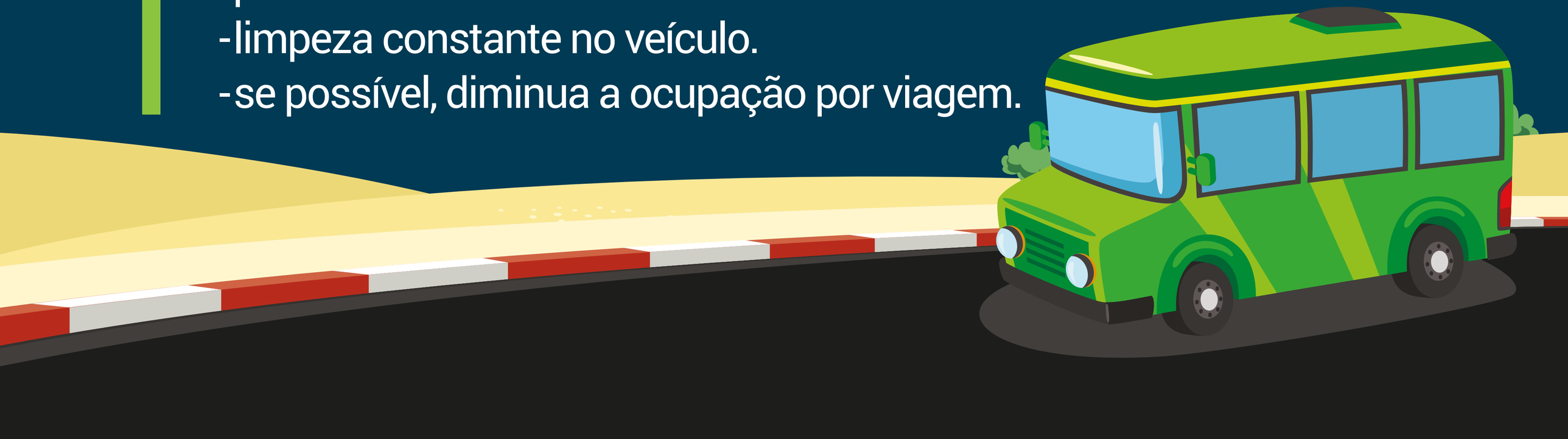

Lembre-se:

Nossa atividade não deve parar, e devemos cuidar da saúde de nossos colaboradores, amigos e familiares. É muito importante que estas medidas sejam respeitadas e que evitemos ao máximo a aglomeração de pessoas. Em caso de dúvidas, entre em contato com a Socicana.

(16) 3251-9270
www.socicana.com.br
socicana@socicana.com.br

Socicana

ASSOCIAÇÃO DOS FORNECEDORES DE CANA DE GUARIBA - 15-02-51

www.socicana.com.br

Fonte: Socicana • Departamento Jurídico • Ministério da Saúde.

Produção: Neomarc Comunicação