

ESTRATIFICAÇÃO DOS ASSOCIADOS DA SOCICANA – SAFRA 2014/2015

ESTRATO (t)	Nº FORNECEDORES	% Fornecedor	ACUMULADO %	PRODUÇÃO (t)	% Cana	ACUMULADO %
< 1.000	499	38,21	38,21	232.366,93	3,67	3,67
1.000 - 6.000	560	42,88	81,09	1.488.180,66	23,49	27,16
6.000 - 12.000	136	10,41	91,50	1.115.597,40	17,61	44,77
12.000 - 25.000	72	5,51	97,01	1.192.837,20	18,83	63,60
25.000 - 50.000	24	1,84	98,85	876.219,49	13,83	77,44
50.000 - 100.000	12	0,92	99,77	882.614,62	13,93	91,37
> 100.000	3	0,23	100,00	546.630,55	8,63	100,00
TOTAL	1306	100,00		6.334.446,86	100,00	

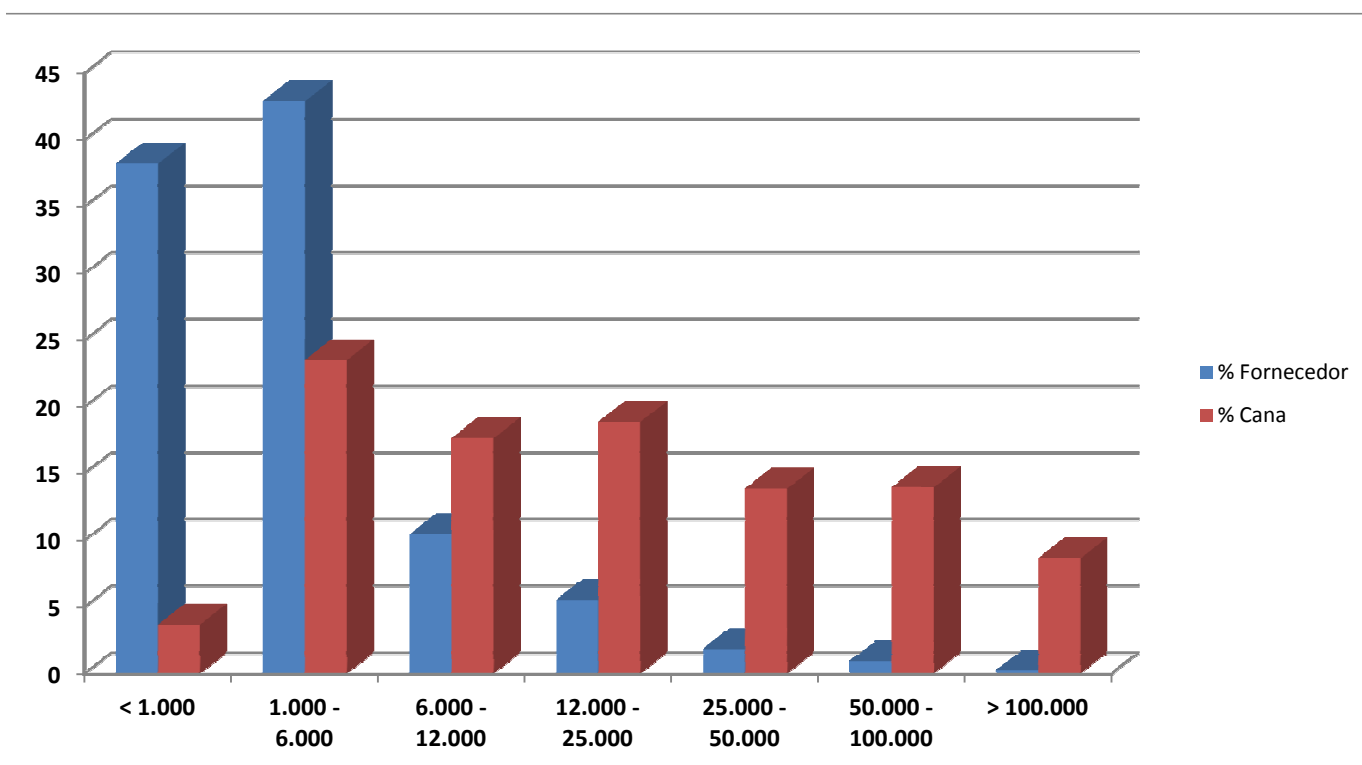

NÚMERO DE FORNECEDORES NAS PRINCIPAIS UNIDADES INDUSTRIAIS

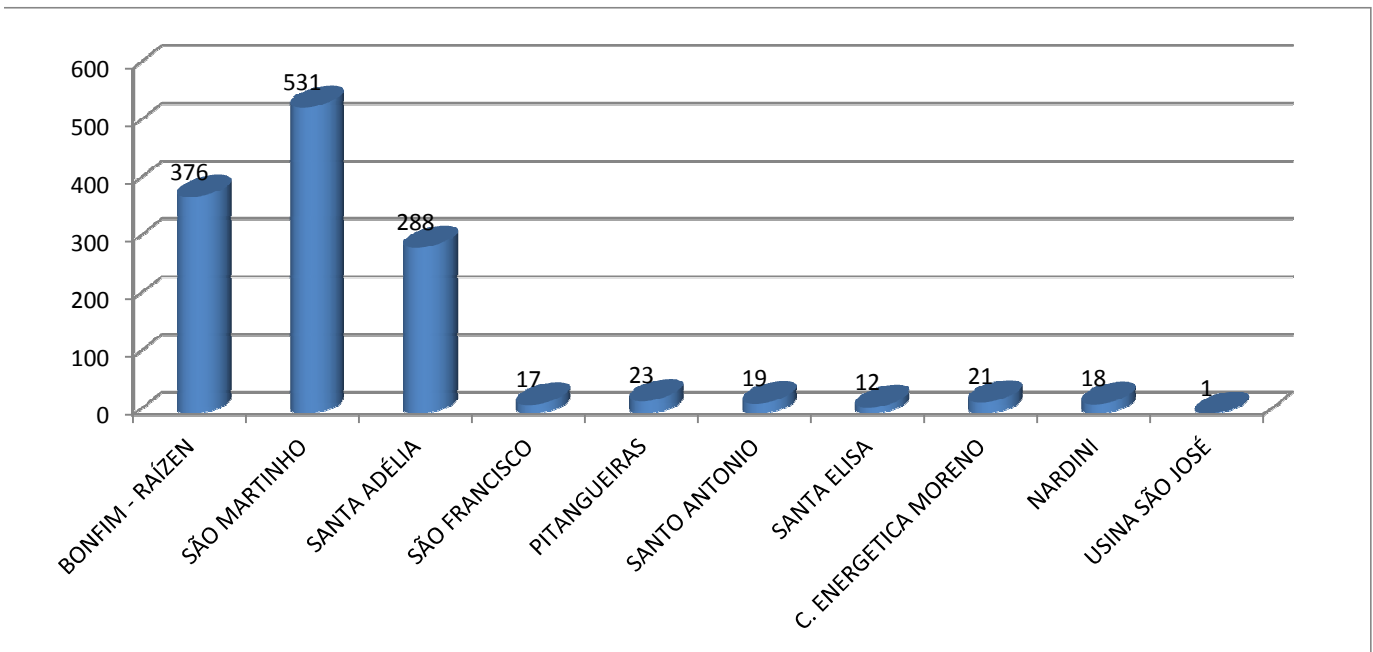

TONELADAS ENTREGUES NAS PRINCIPAIS UNIDADES INDUSTRIAIS

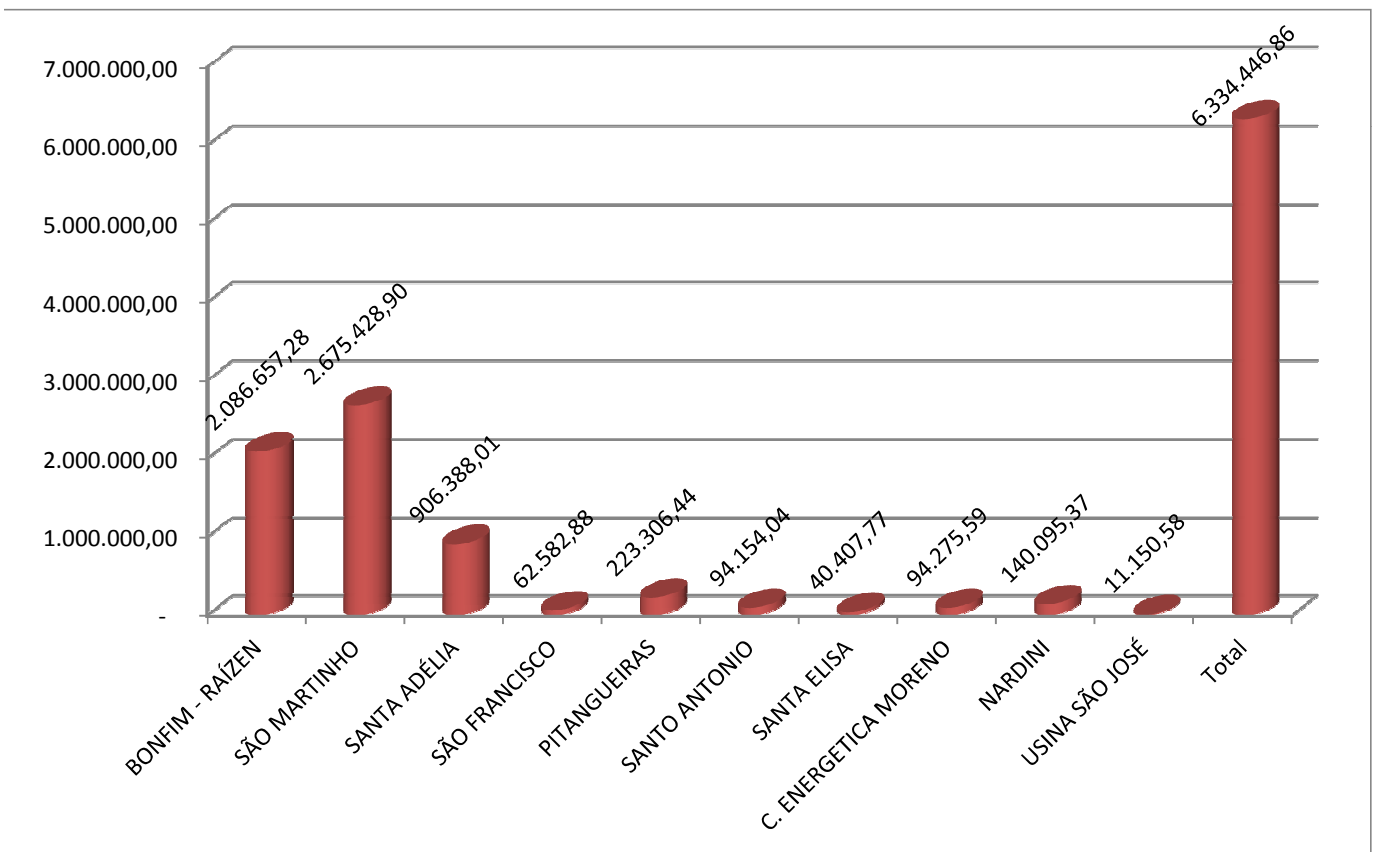

UNIDADE INDUSTRIAL BONFIM – RAÍZEN

ESTRATO (t)	Nº FORNECEDORES	% Fornecedor	ACUMULADO %	PRODUÇÃO (t)	% Cana	ACUMULADO %
< 1.000	123	32,71	32,71	65.620,53	3,14	3,14
1.000 - 6.000	176	46,81	79,52	452.549,13	21,69	24,83
6.000 - 12.000	36	9,57	89,10	298.616,32	14,31	39,14
12.000 - 25.000	24	6,38	95,48	416.658,81	19,97	59,11
25.000 - 50.000	12	3,19	98,67	429.398,31	20,58	79,69
50.000 - 100.000	4	1,06	99,73	255.562,88	12,25	91,94
> 100.000	1	0,27	100,00	168.251,31	8,06	100,00
TOTAL	376	100,00		2.086.657,28	100,00	

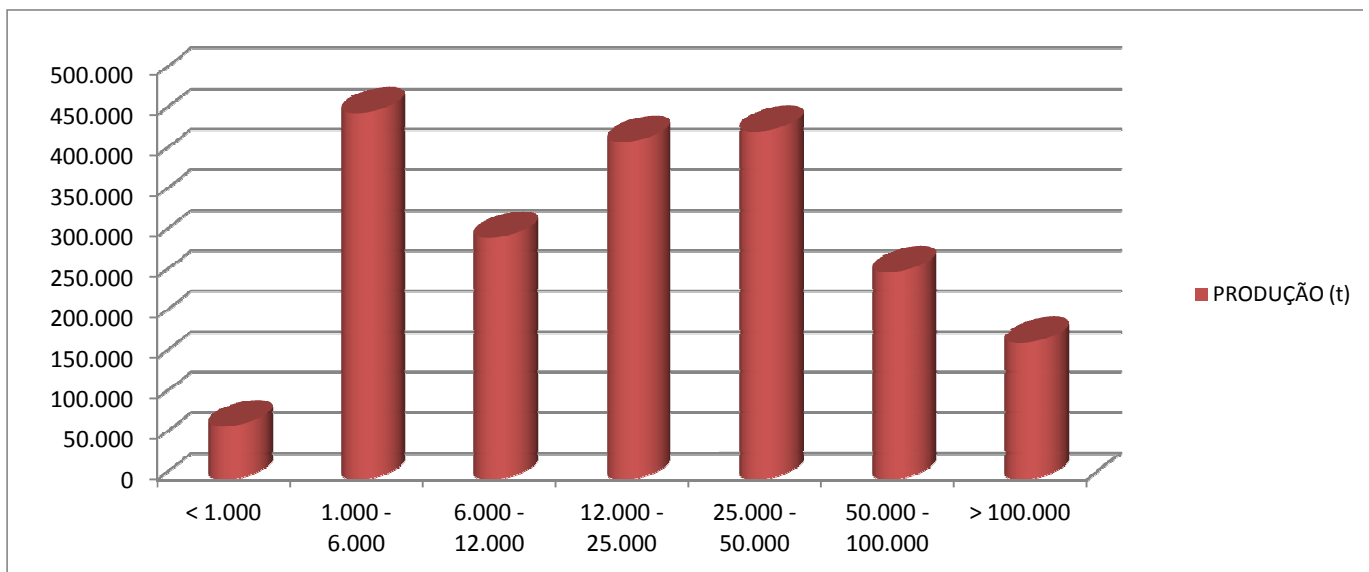
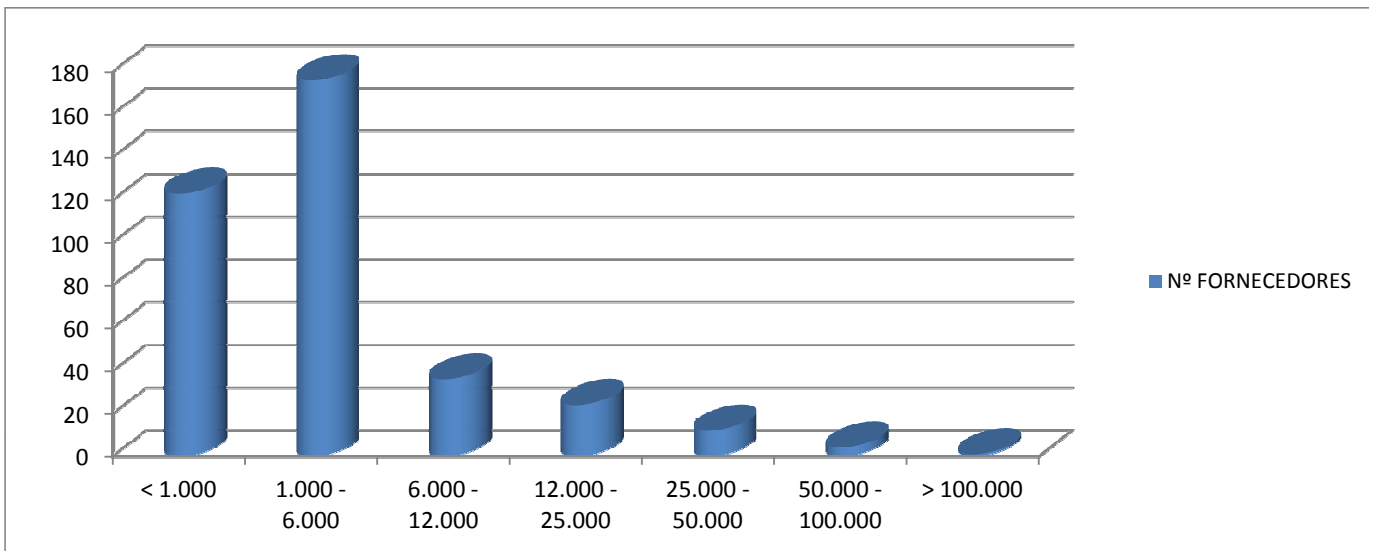

UNIDADE INDUSTRIAL SÃO MARTINHO

ESTRATO (t)	Nº FORNECEDORES	% Fornecedor	ACUMULADO %	PRODUÇÃO (t)	% Cana	ACUMULADO %
< 1.000	242	45,57	45,57	97.598,19	3,65	3,65
1.000 - 6.000	194	36,53	82,11	523.827,57	19,58	23,23
6.000 - 12.000	57	10,73	92,84	456.778,23	17,07	40,30
12.000 - 25.000	20	3,77	96,61	331.299,90	12,38	52,68
25.000 - 50.000	9	1,69	98,31	341.007,03	12,75	65,43
50.000 - 100.000	7	1,32	99,62	546.538,74	20,43	85,86
> 100.000	2	0,38	100,00	378.379,24	14,14	100,00
TOTAL	531	100,00		2.675.428,90	100,00	

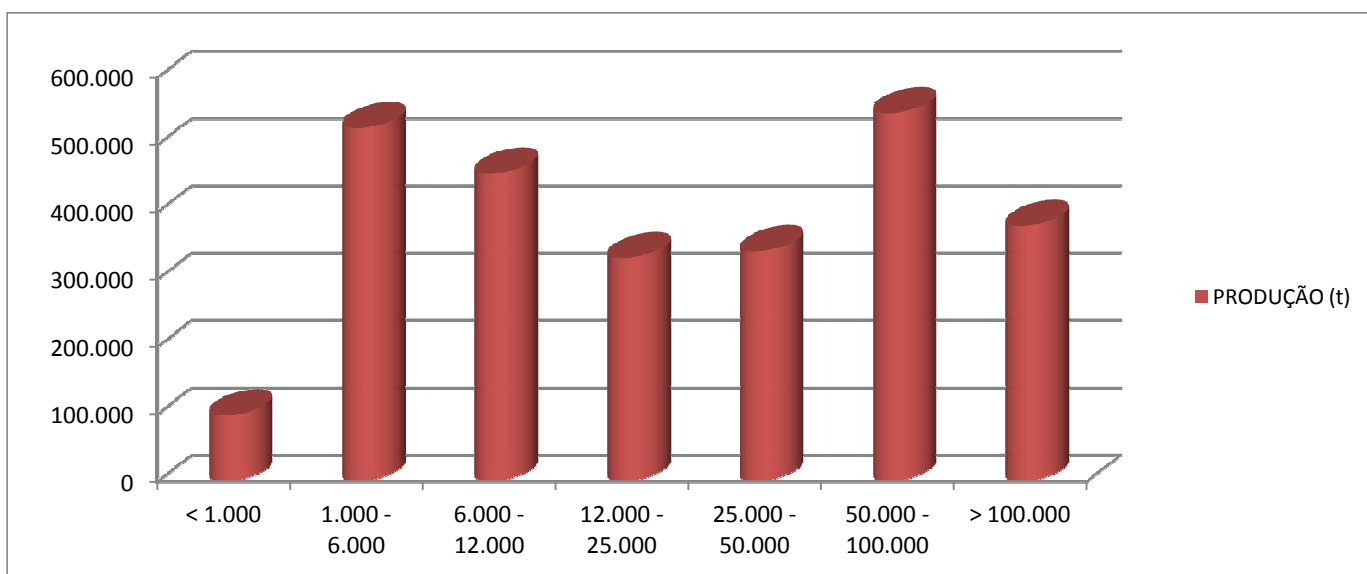
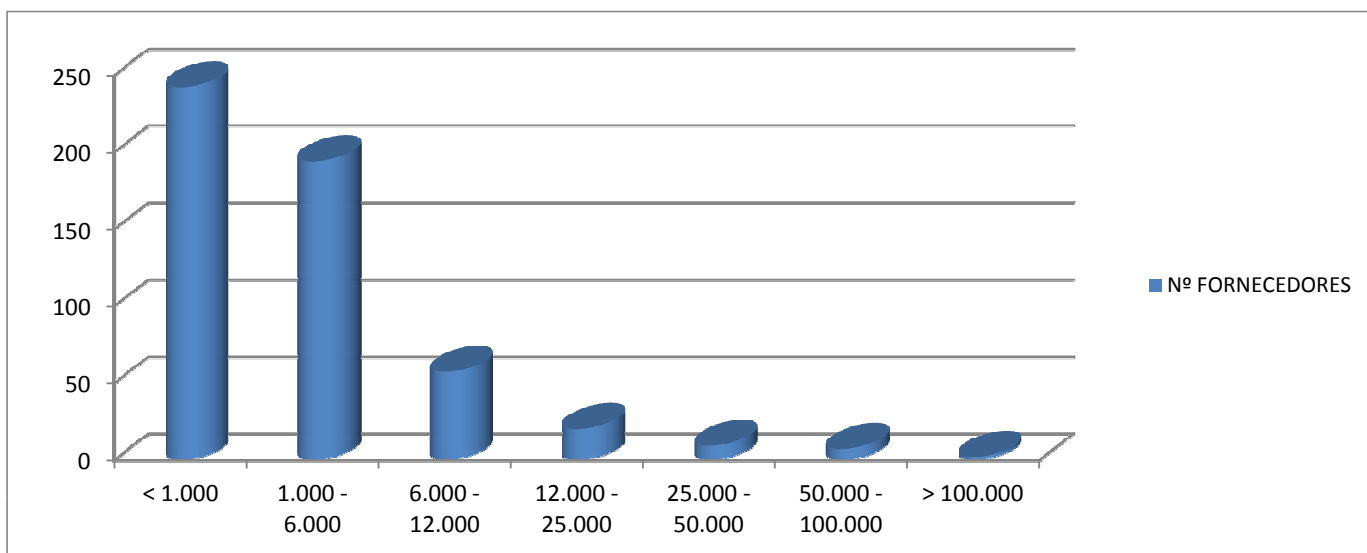

UNIDADE INDUSTRIAL SANTA ADÉLIA

ESTRATO (t)	Nº FORNECEDORES	% Fornecedor	ACUMULADO %	PRODUÇÃO (t)	% Cana	ACUMULADO %
< 1.000	103	35,76	35,76	48.862,08	5,39	5,39
1.000 - 6.000	148	51,39	87,15	389.255,55	42,95	48,34
6.000 - 12.000	20	6,94	94,10	170.149,34	18,77	67,11
12.000 - 25.000	15	5,21	99,31	229.401,78	25,31	92,42
25.000 - 50.000	2	0,69	100,00	68.719,26	7,58	100,00
50.000 - 100.000	0	0,00	100,00	0,00	0,00	100,00
> 100.000	0	0,00	100,00	0,00	0,00	100,00
TOTAL	288	100,00		906.388,01	100,00	

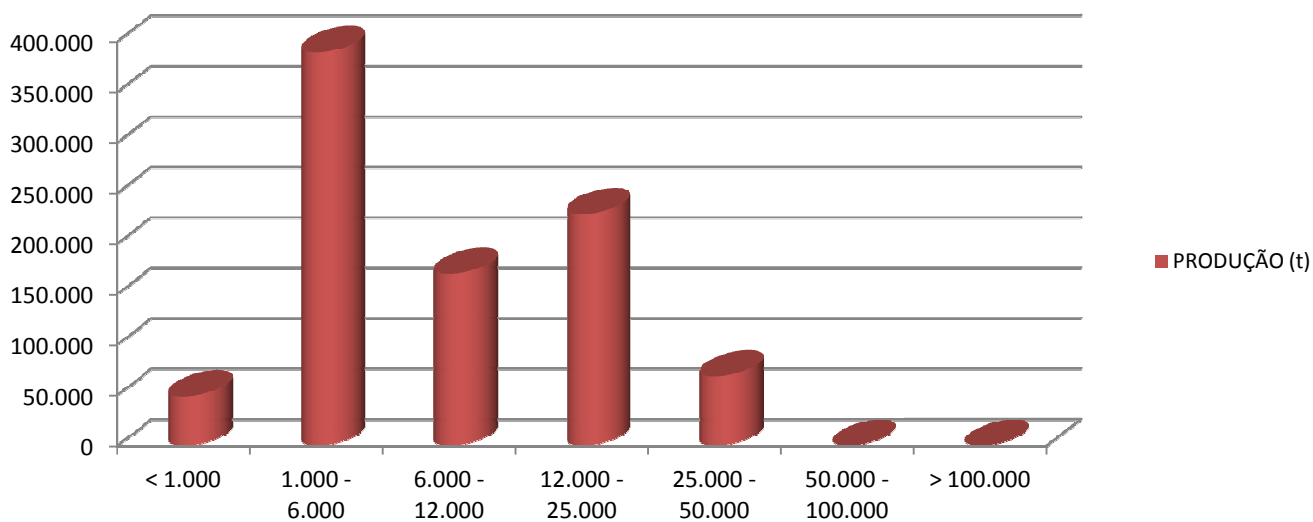
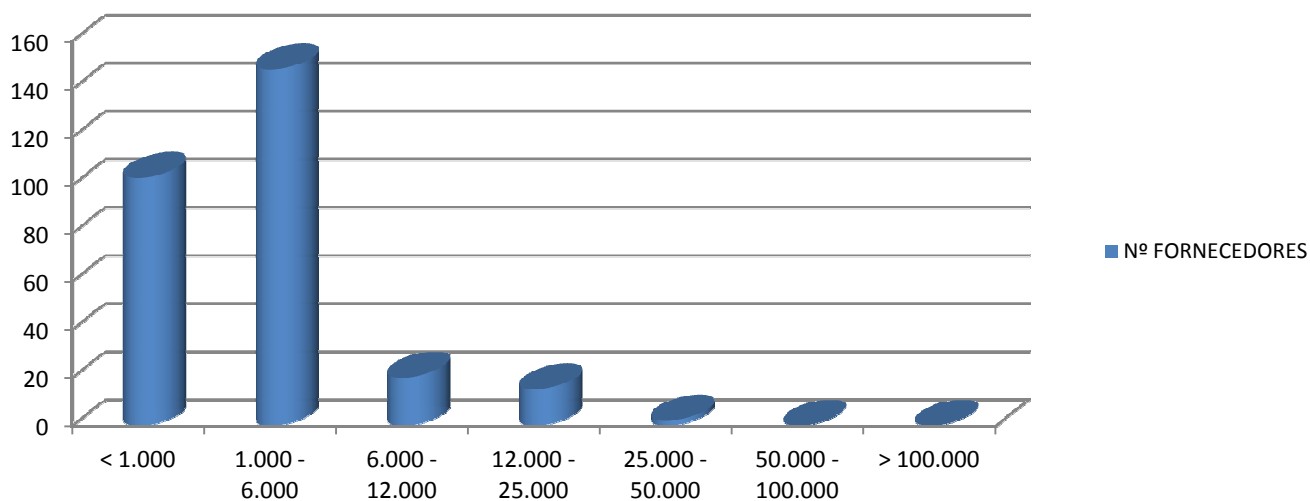

UNIDADE INDUSTRIAL SÃO FRANCISCO

ESTRATO (t)	Nº FORNECEDORES	% Fornecedor	ACUMULADO %	PRODUÇÃO (t)	% Cana	ACUMULADO %
< 1.000	5	29,41	29,41	2.445,30	3,91	3,91
1.000 - 6.000	9	52,94	82,35	20.607,50	32,93	36,84
6.000 - 12.000	2	11,76	94,12	17.429,14	27,85	64,69
12.000 - 25.000	1	5,88	100,00	22.100,94	35,31	100,00
25.000 - 50.000	0	0,00	100,00	0,00	0,00	100,00
50.000 - 100.000	0	0,00	100,00	0,00	0,00	100,00
> 100.000	0	0,00	100,00	0,00	0,00	100,00
TOTAL	17	100,00		62.582,88	100,00	

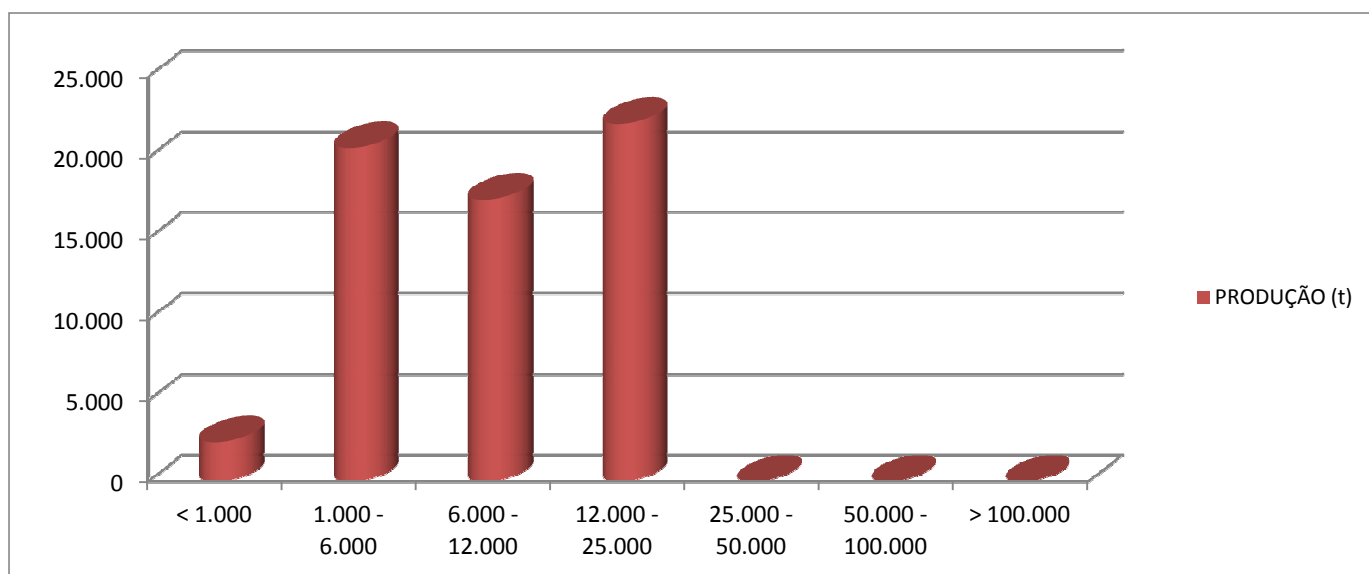
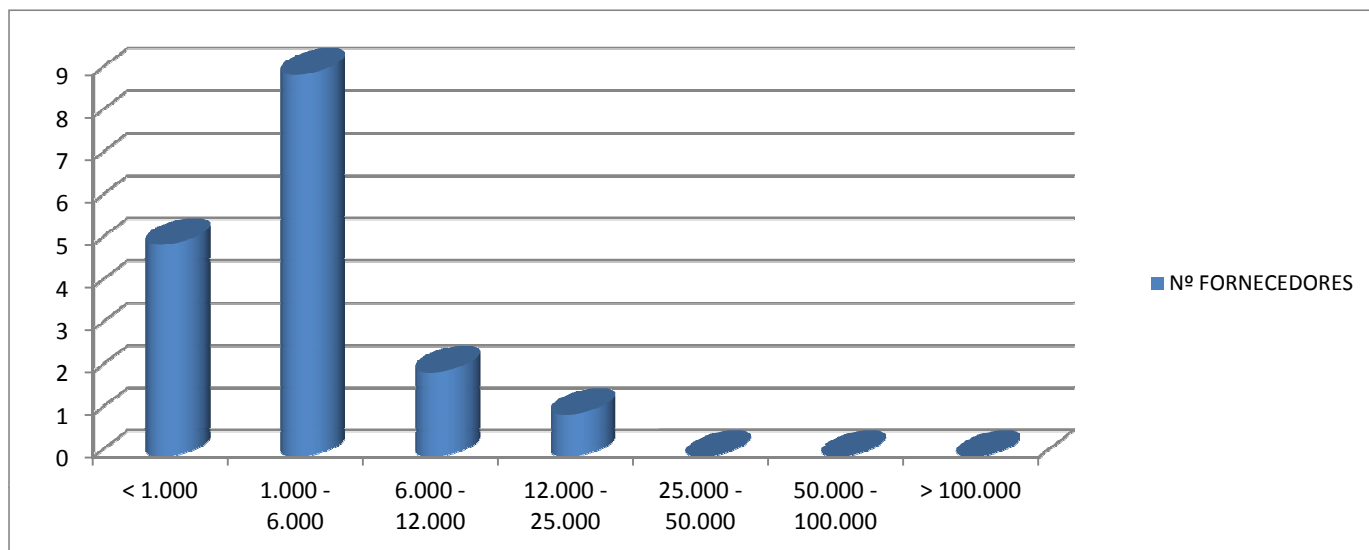

UNIDADE INDUSTRIAL PITANGUEIRAS

ESTRATO (t)	Nº FORNECEDORES	% Fornecedor	ACUMULADO %	PRODUÇÃO (t)	% Cana	ACUMULADO %
< 1.000	0	0,00	0,00	0,00	0,00	0,00
1.000 - 6.000	17	100,00	100,00	21.392,59	100,00	100,00
6.000 - 12.000	0	0,00	100,00	0,00	0,00	100,00
12.000 - 25.000	0	0,00	100,00	0,00	0,00	100,00
25.000 - 50.000	0	0,00	100,00	0,00	0,00	100,00
50.000 - 100.000	0	0,00	100,00	0,00	0,00	100,00
> 100.000	0	0,00	100,00	0,00	0,00	100,00
TOTAL	17	100,00		21.392,59	100,00	

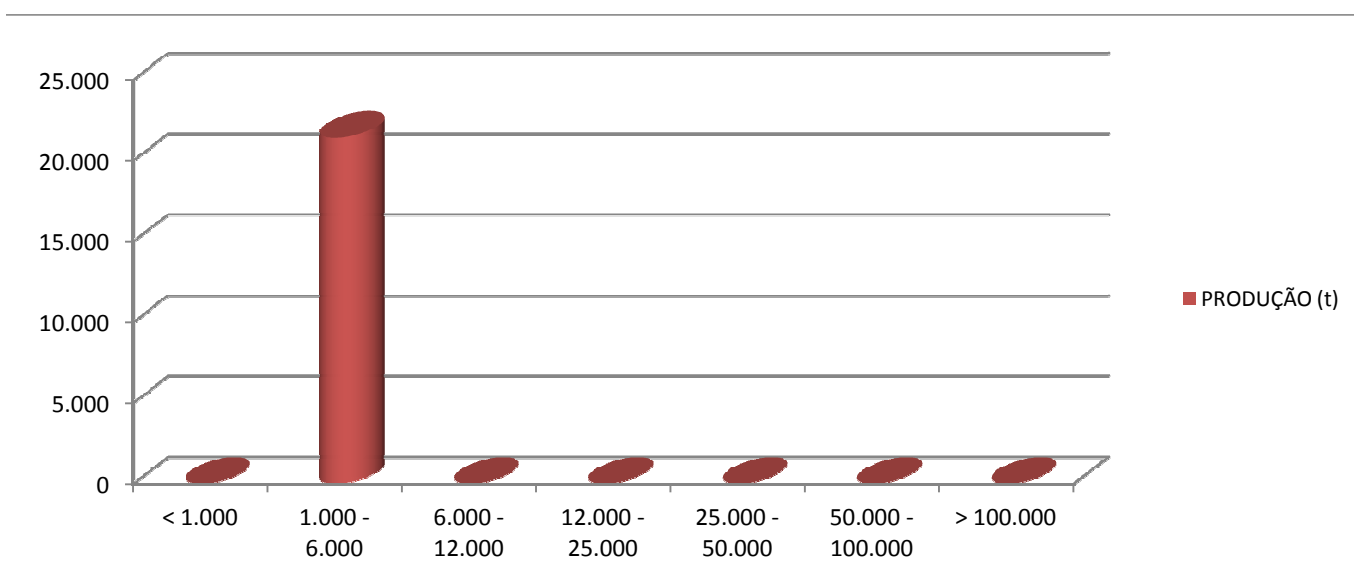
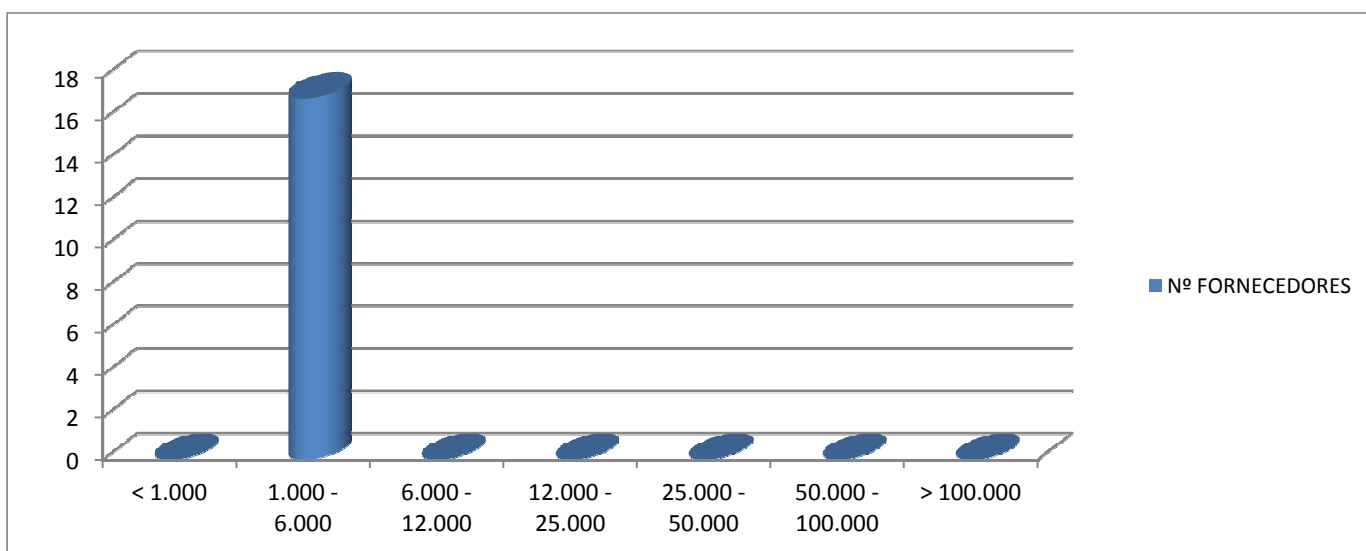

UNIDADE INDUSTRIAL SANTO ANTONIO

ESTRATO (t)	Nº FORNECEDORES	% Fornecedor	ACUMULADO %	PRODUÇÃO (t)	% Cana	ACUMULADO %
< 1.000	4	21,05	21,05	1.512,22	1,61	1,61
1.000 - 6.000	7	36,84	57,89	22.453,85	23,85	25,45
6.000 - 12.000	7	36,84	94,74	57.724,31	61,31	86,76
12.000 - 25.000	1	5,26	100,00	12.463,66	13,24	100,00
25.000 - 50.000	0	0,00	100,00	0,00	0,00	100,00
50.000 - 100.000	0	0,00	100,00	0,00	0,00	100,00
> 100.000	0	0,00	100,00	0,00	0,00	100,00
TOTAL	19	100,00		94.154,04	100,00	

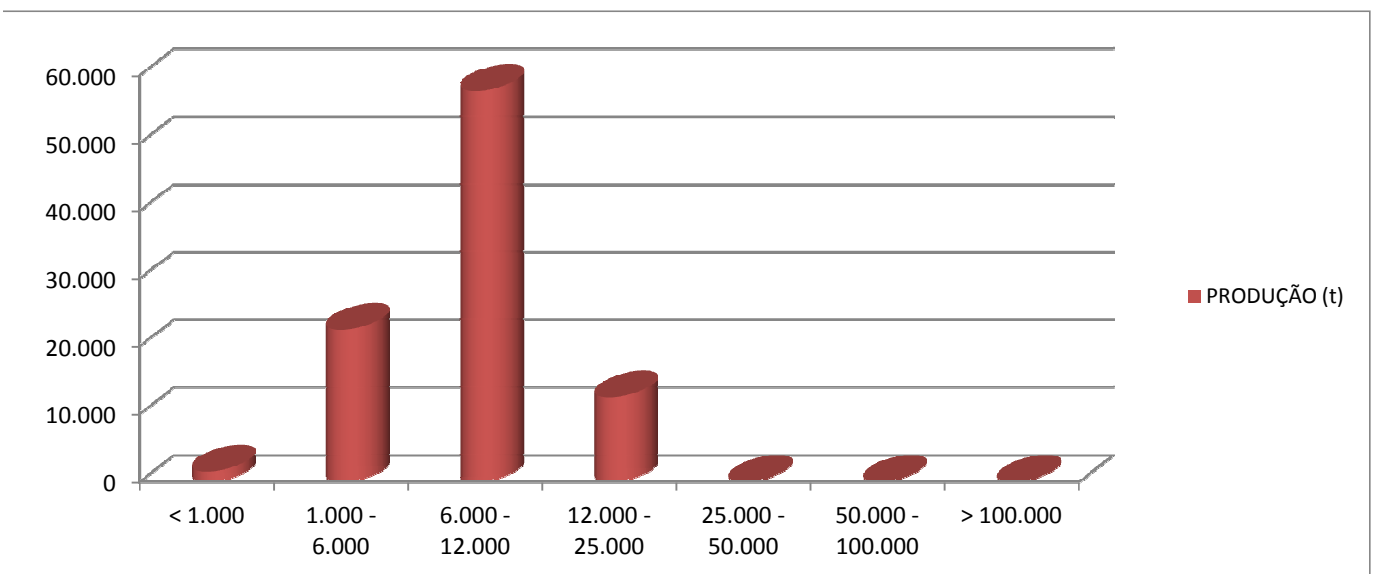
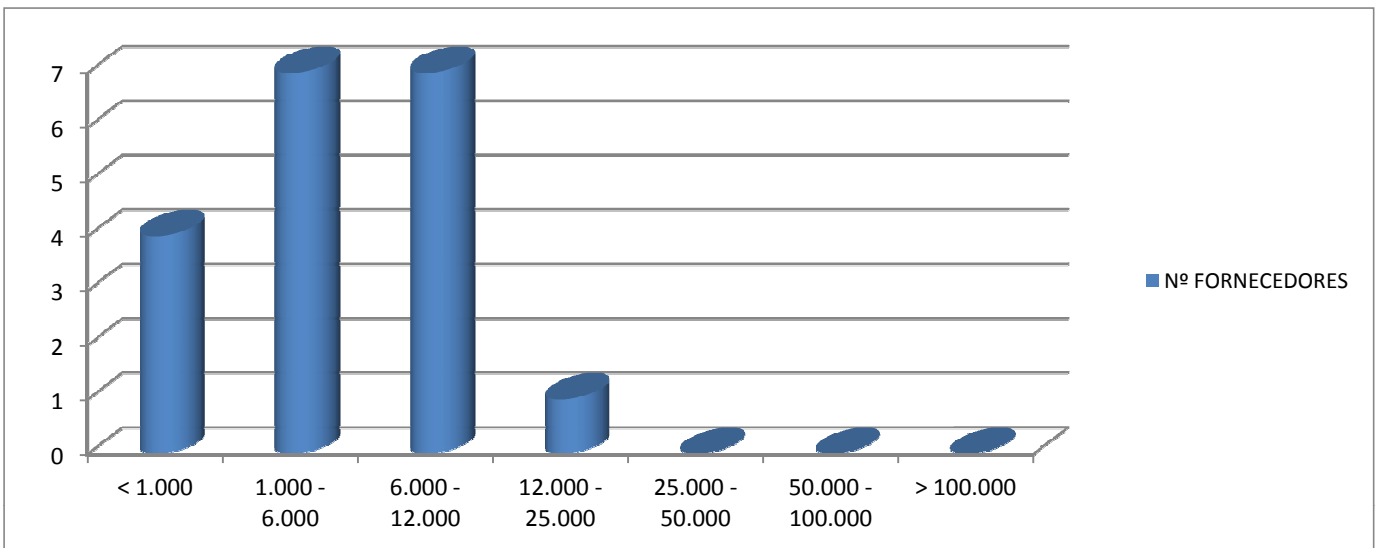

UNIDADE INDUSTRIAL SANTA ELISA

ESTRATO (t)	Nº FORNECEDORES	% Fornecedor	ACUMULADO %	PRODUÇÃO (t)	% Cana	ACUMULADO %
< 1.000	4	33,33	33,33	3.725,09	9,22	9,22
1.000 - 6.000	6	50,00	83,33	15.841,60	39,20	48,42
6.000 - 12.000	1	8,33	91,67	6.701,80	16,59	65,01
12.000 - 25.000	1	8,33	100,00	14.139,28	34,99	100,00
25.000 - 50.000	0	0,00	100,00	0,00	0,00	100,00
50.000 - 100.000	0	0,00	100,00	0,00	0,00	100,00
> 100.000	0	0,00	100,00	0,00	0,00	100,00
TOTAL	12	100,00		40.407,77	100,00	

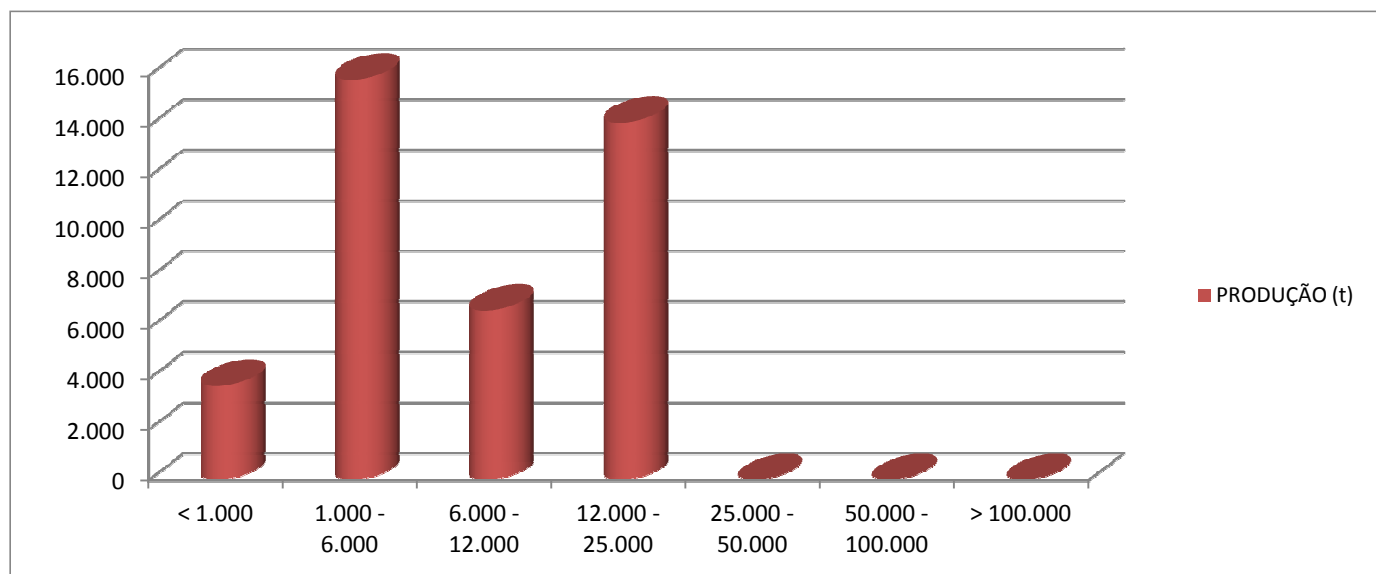
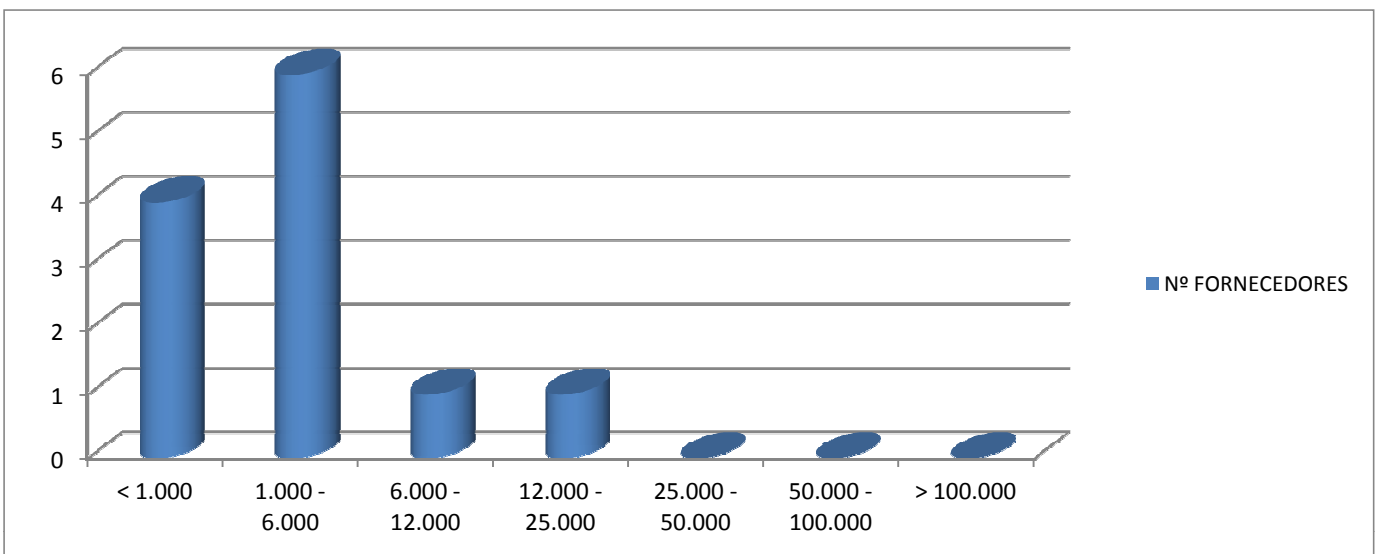

UNIDADE INDUSTRIAL MORENO

ESTRATO (t)	Nº FORNECEDORES	% Fornecedor	ACUMULADO %	PRODUÇÃO (t)	% Cana	ACUMULADO %
< 1.000	3	14,29	14,29	2.110,76	2,24	2,24
1.000 - 6.000	13	61,90	76,19	39.977,88	42,41	44,64
6.000 - 12.000	4	19,05	95,24	30.569,80	32,43	77,07
12.000 - 25.000	1	4,76	100,00	21.617,16	22,93	100,00
25.000 - 50.000	0	0,00	100,00	0,00	0,00	100,00
50.000 - 100.000	0	0,00	100,00	0,00	0,00	100,00
> 100.000	0	0,00	100,00	0,00	0,00	100,00
TOTAL	21	100,00		94.275,59	100,00	

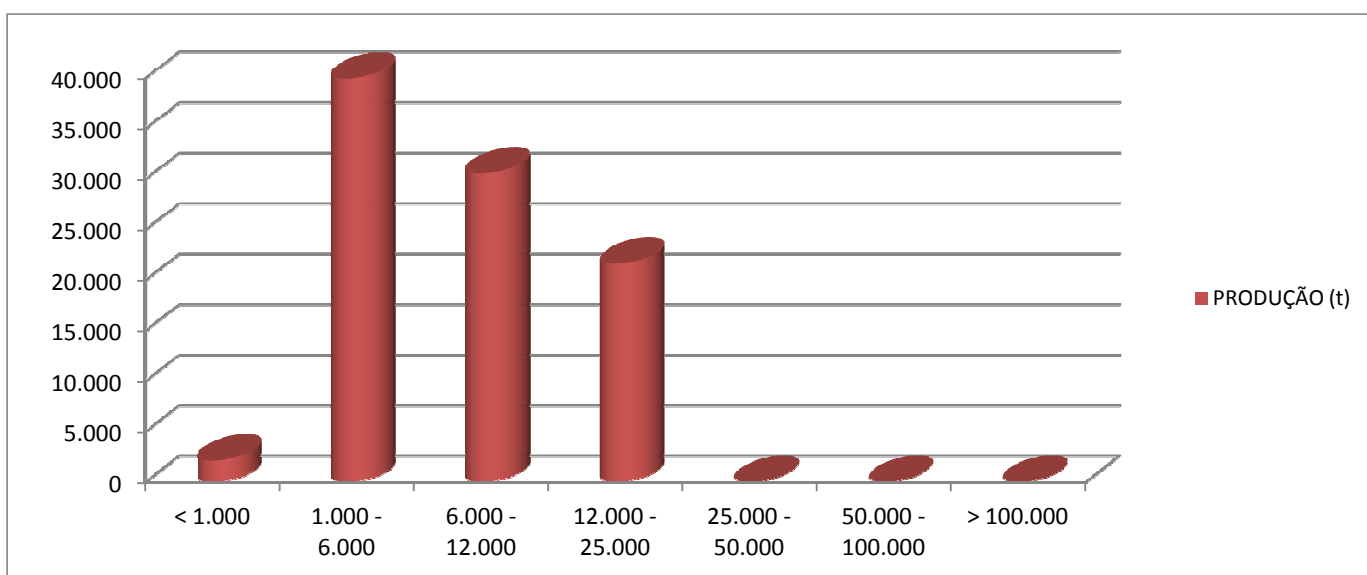
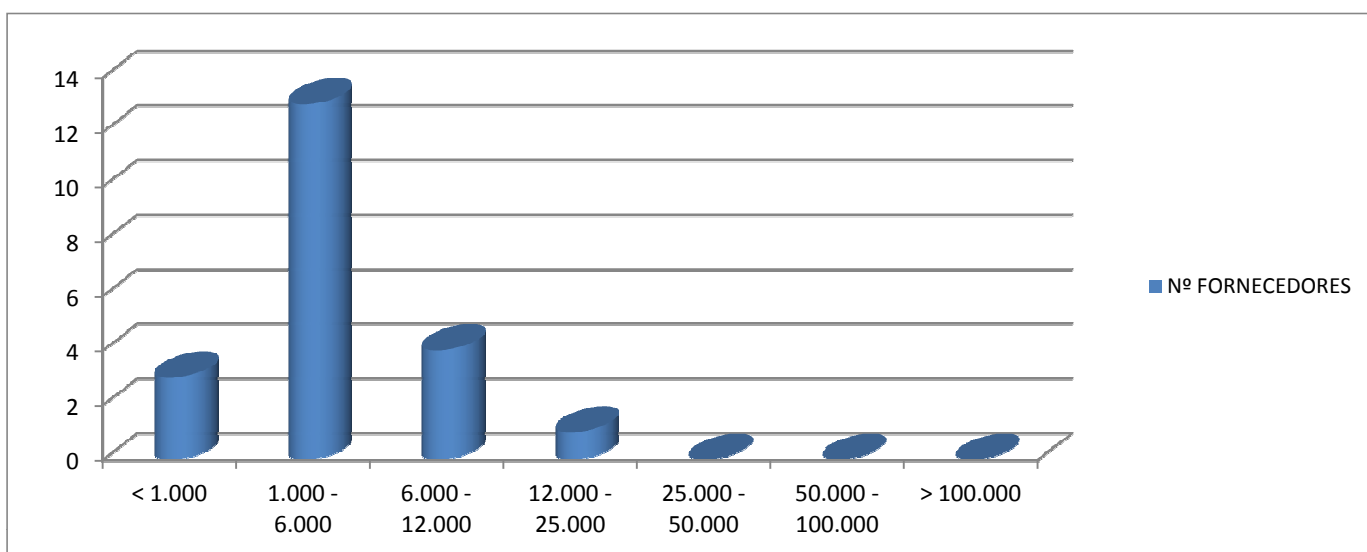

UNIDADE INDUSTRIAL NARDINI

ESTRATO (t)	Nº FORNECEDORES	% Fornecedor	ACUMULADO %	PRODUÇÃO (t)	% Cana	ACUMULADO %
< 1.000	5	27,78	27,78	4.117,18	2,94	2,94
1.000 - 6.000	3	16,67	44,44	8.901,34	6,35	9,29
6.000 - 12.000	4	22,22	66,67	36.747,07	26,23	35,52
12.000 - 25.000	6	33,33	100,00	90.329,78	64,48	100,00
25.000 - 50.000	0	0,00	100,00	0,00	0,00	100,00
50.000 - 100.000	0	0,00	100,00	0,00	0,00	100,00
> 100.000	0	0,00	100,00	0,00	0,00	100,00
TOTAL	18	100,00		140.095,37	100,00	

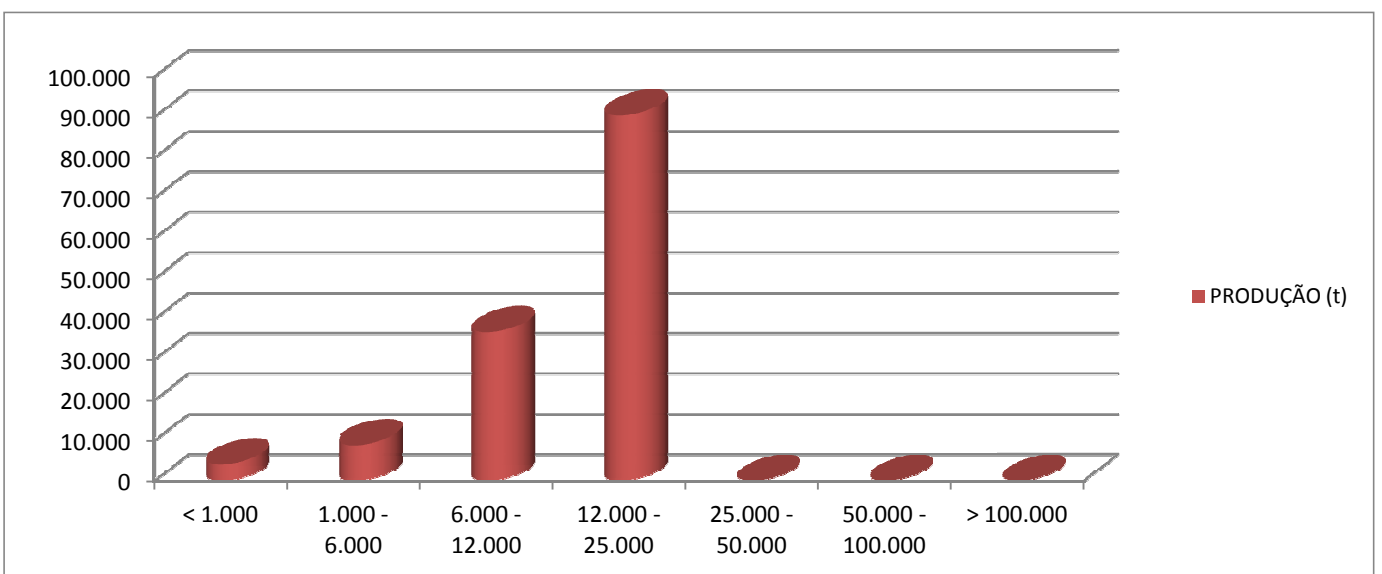
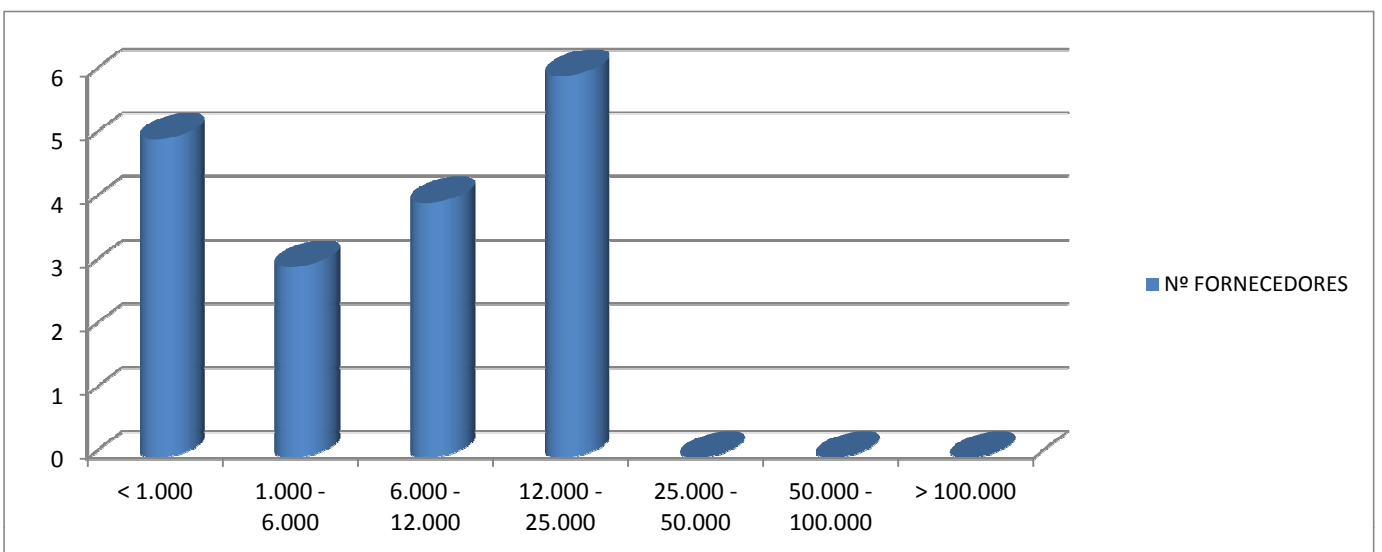

UNIDADE INDUSTRIAL SÃO JOSÉ

ESTRATO (t)	Nº FORNECEDORES	% Fornecedor	ACUMULADO %	PRODUÇÃO (t)	% Cana	ACUMULADO %
< 1.000	0	0,00	0,00	0,00	0,00	0,00
1.000 - 6.000	0	0,00	0,00	0,00	0,00	0,00
6.000 - 12.000	1	100,00	100,00	11.150,58	100,00	100,00
12.000 - 25.000	0	0,00	100,00	0,00	0,00	100,00
25.000 - 50.000	0	0,00	100,00	0,00	0,00	100,00
50.000 - 100.000	0	0,00	100,00	0,00	0,00	100,00
> 100.000	0	0,00	100,00	0,00	0,00	100,00
TOTAL	1	100,00		11.150,58	100,00	

