

### ESTRATIFICAÇÃO DOS ASSOCIADOS DA SOCICANA – SAFRA 2012/2013

ESTRATO (t)	Nº FORNECEDORES	% Fornecedor	ACUMULADO %	PRODUÇÃO (t)	% Cana	ACUMULADO %
< 1.000	492	36,94	36,94	228.423,77	3,48	3,48
1.000 - 6.000	585	43,92	80,86	1.540.322,38	23,46	26,94
6.000 - 12.000	139	10,44	91,29	1.170.067,66	17,82	44,76
12.000 - 25.000	79	5,93	97,22	1.333.211,00	20,31	65,07
25.000 - 50.000	20	1,50	98,72	692.434,71	10,55	75,61
50.000 - 100.000	11	0,83	99,55	701.319,19	10,68	86,29
> 100.000	6	0,45	100,00	899.818,33	13,71	100,00
<b>TOTAL</b>	<b>1332</b>	<b>100,00</b>		<b>6.565.597,04</b>	<b>100,00</b>	

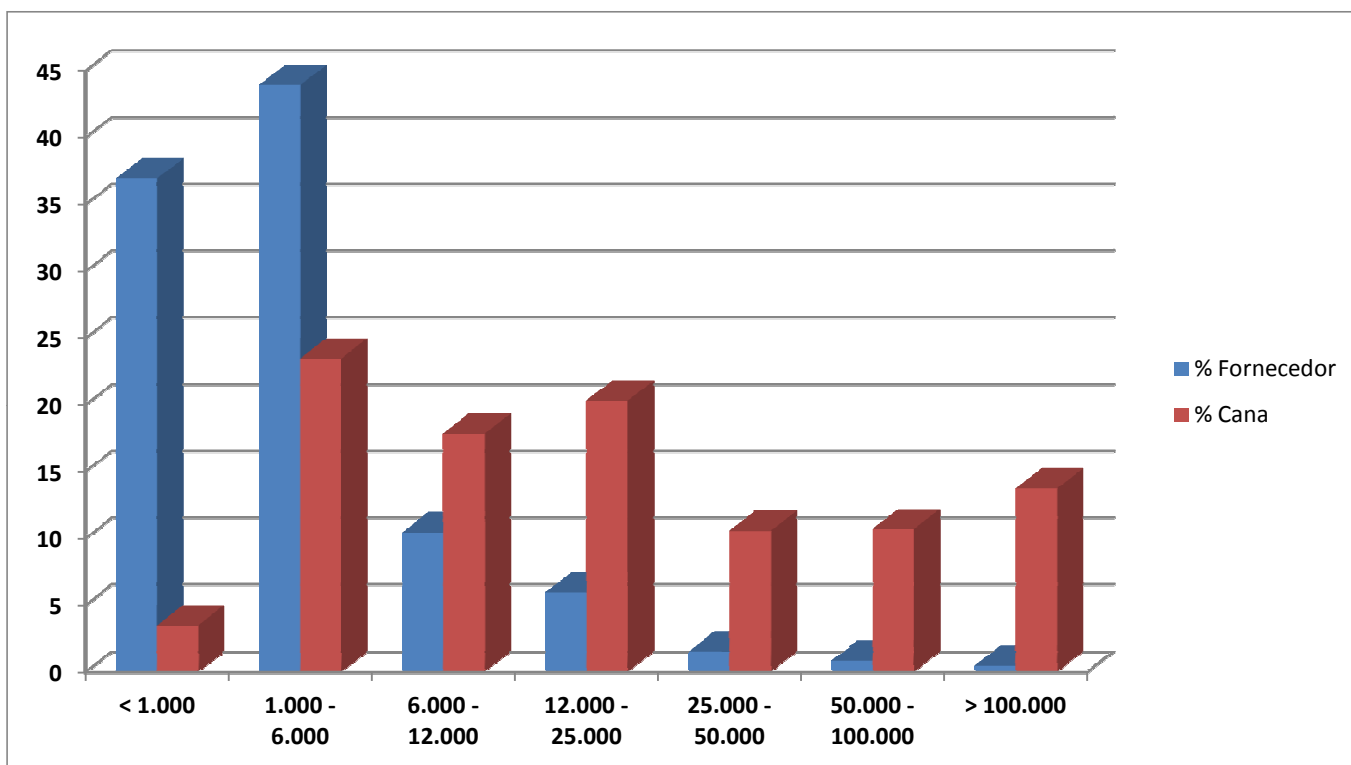

### NÚMERO DE FORNECEDORES NAS PRINCIPAIS UNIDADES INDUSTRIAIS

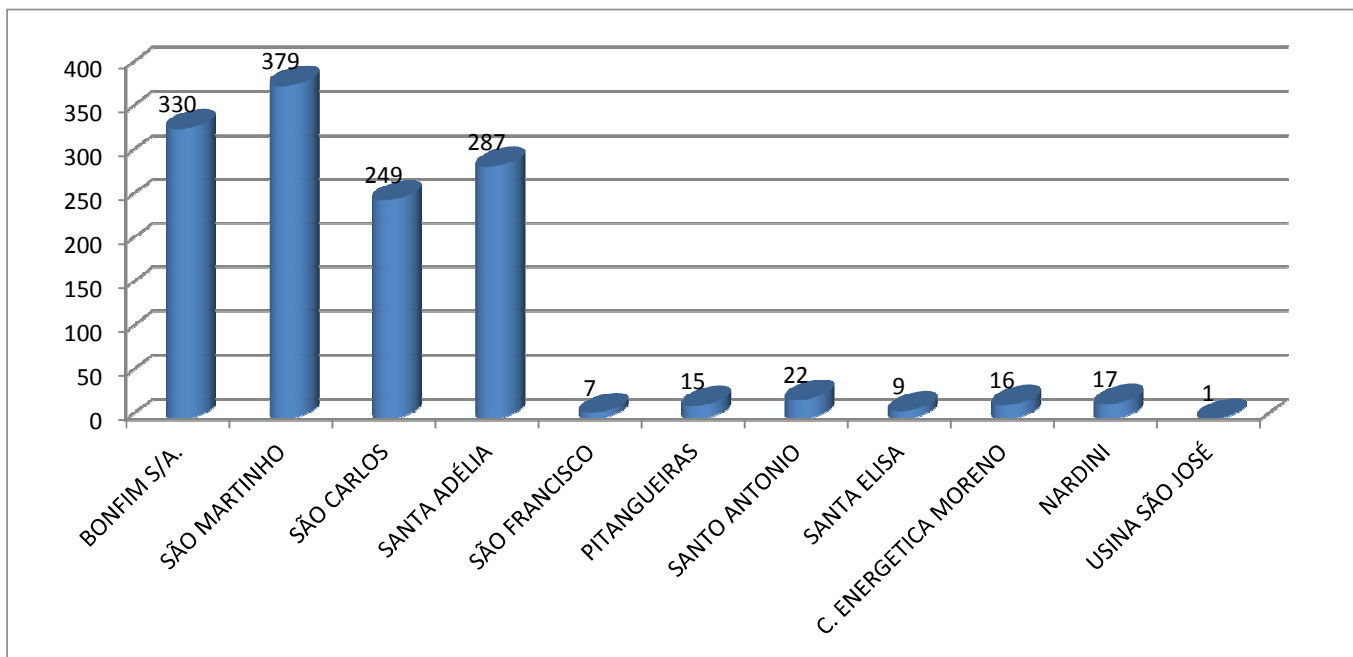

### TONELADAS ENTREGUES NAS PRINCIPAIS UNIDADES INDUSTRIAIS

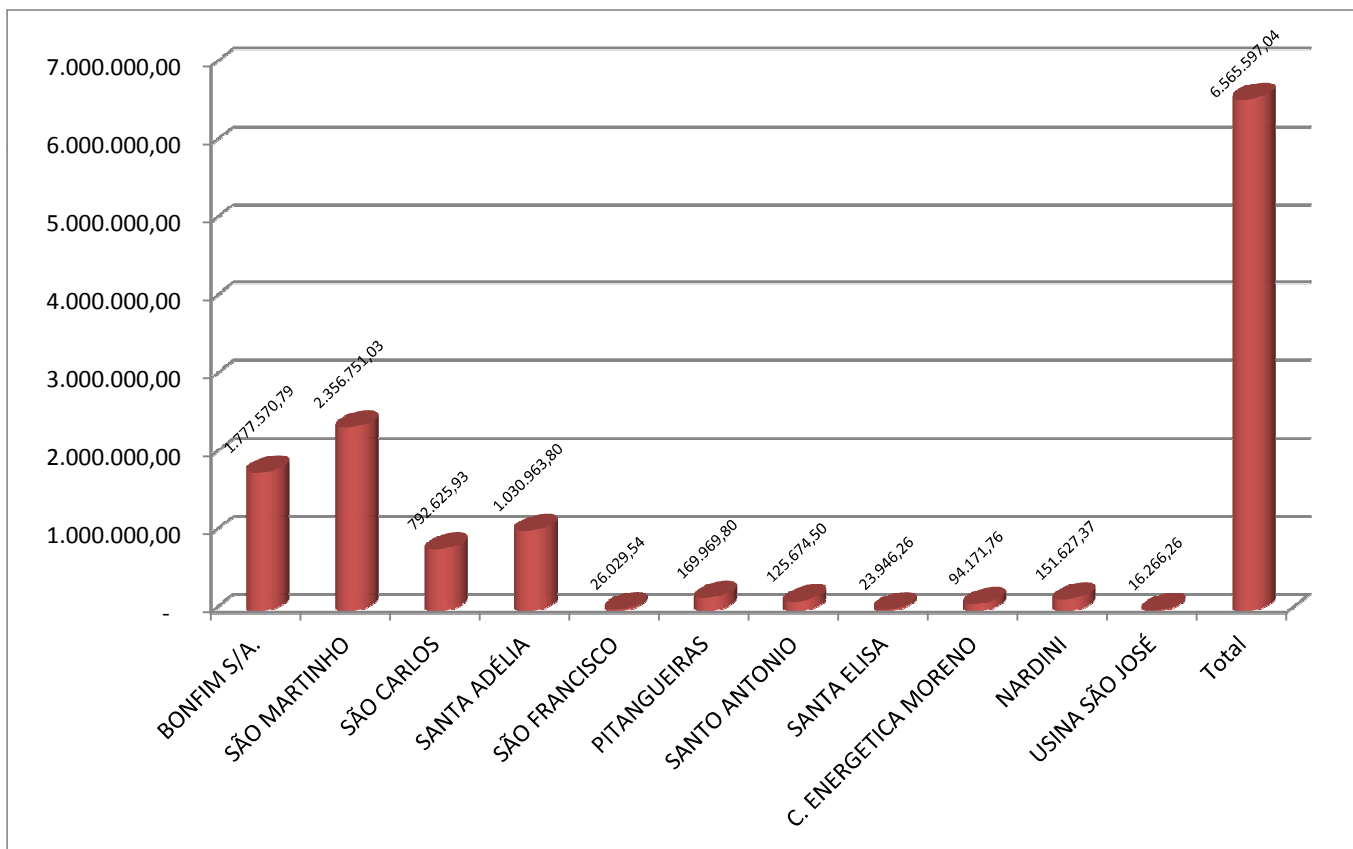

### UNIDADE INDUSTRIAL BONFIM – RAÍZEN

ESTRATO (t)	Nº FORNECEDORES	% Fornecedor	ACUMULADO %	PRODUÇÃO (t)	% Cana	ACUMULADO %
< 1.000	106	32,12	32,12	50.275,56	2,83	2,83
1.000 - 6.000	162	49,09	81,21	407.584,25	22,93	25,76
6.000 - 12.000	28	8,48	89,70	233.654,94	13,14	38,90
12.000 - 25.000	20	6,06	95,76	368.536,06	20,73	59,63
25.000 - 50.000	10	3,03	98,79	338.724,49	19,06	78,69
50.000 - 100.000	3	0,91	99,70	214.366,43	12,06	90,75
> 100.000	1	0,30	100,00	164.429,06	9,25	100,00
<b>TOTAL</b>	<b>330</b>	<b>100,00</b>		<b>1.777.570,79</b>	<b>100,00</b>	

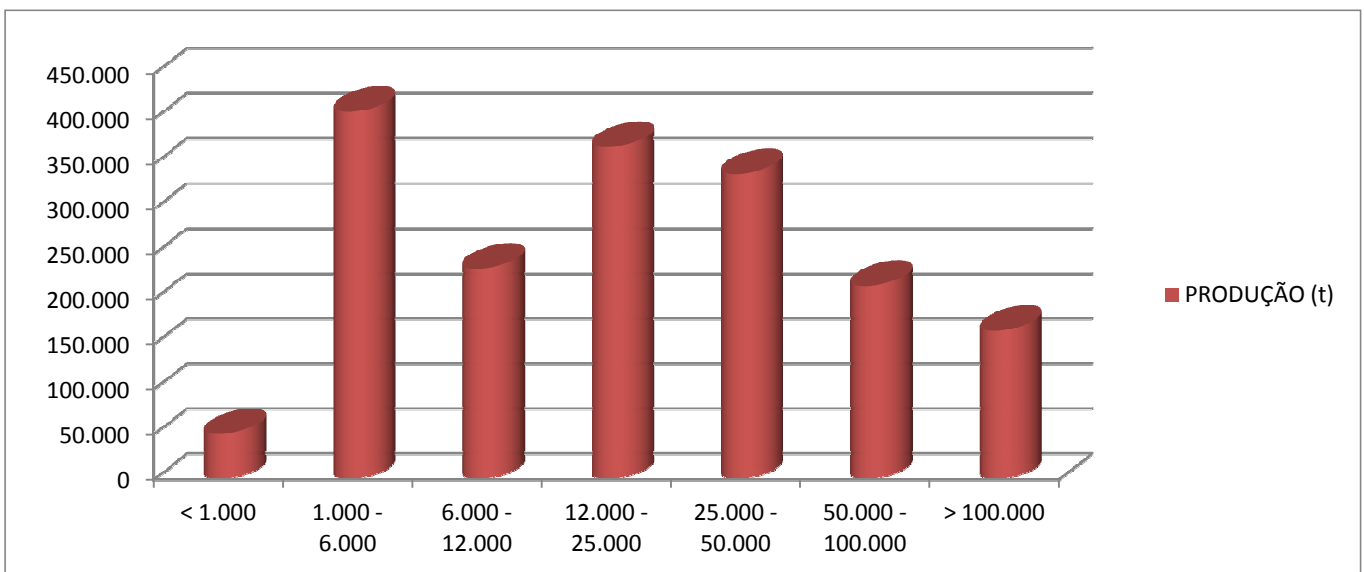
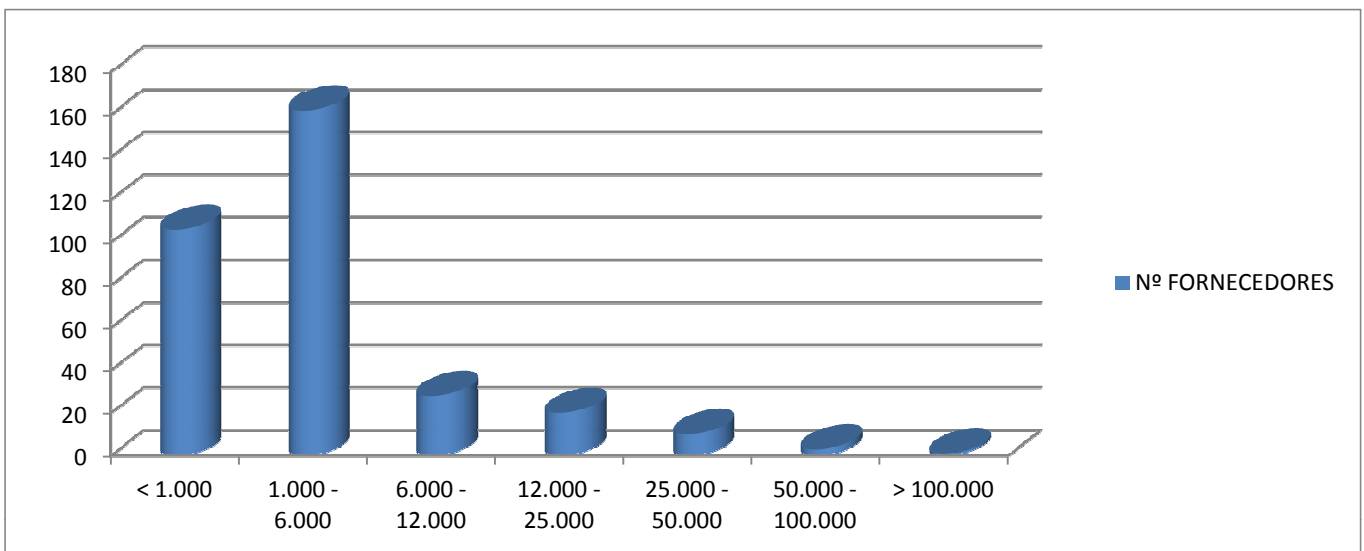

### UNIDADE INDUSTRIAL SÃO MARTINHO

ESTRATO (t)	Nº FORNECEDORES	% Fornecedor	ACUMULADO %	PRODUÇÃO (t)	% Cana	ACUMULADO %
< 1.000	169	44,59	44,59	65.751,45	2,79	2,79
1.000 - 6.000	125	32,98	77,57	340.019,23	14,43	17,22
6.000 - 12.000	48	12,66	90,24	382.844,65	16,24	33,46
12.000 - 25.000	19	5,01	95,25	324.555,97	13,77	47,23
25.000 - 50.000	8	2,11	97,36	285.254,16	12,10	59,34
50.000 - 100.000	6	1,58	98,94	420.885,06	17,86	77,20
> 100.000	4	1,06	100,00	537.440,52	22,80	100,00
<b>TOTAL</b>	<b>379</b>	<b>100,00</b>		<b>2.356.751,03</b>	<b>100,00</b>	

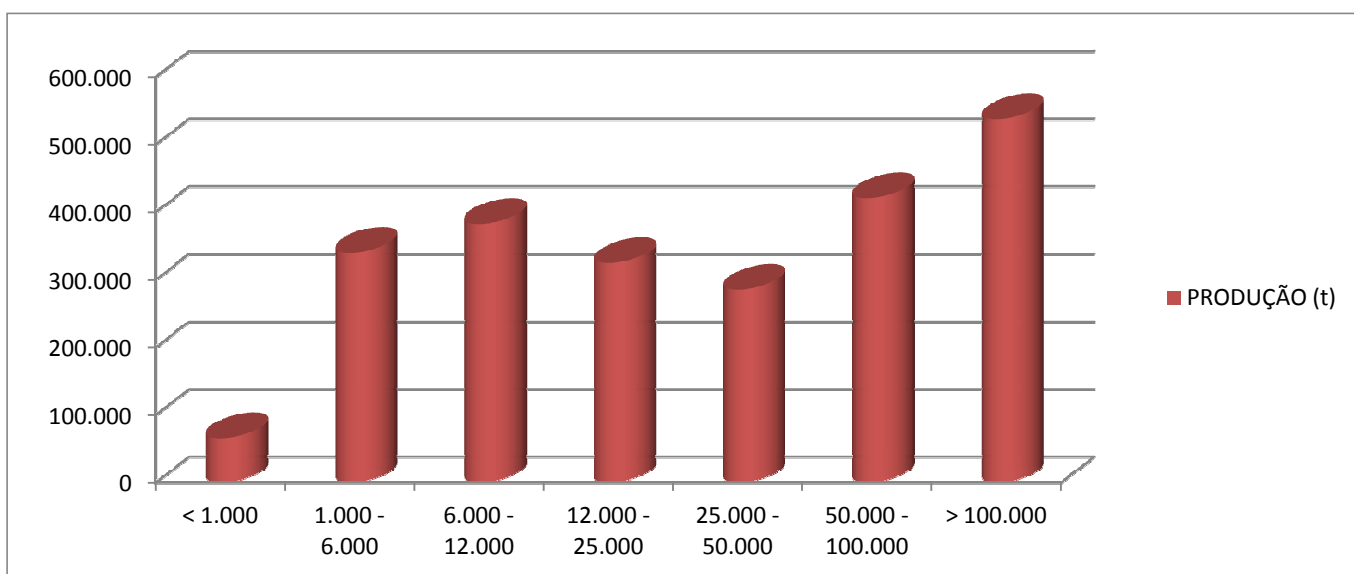
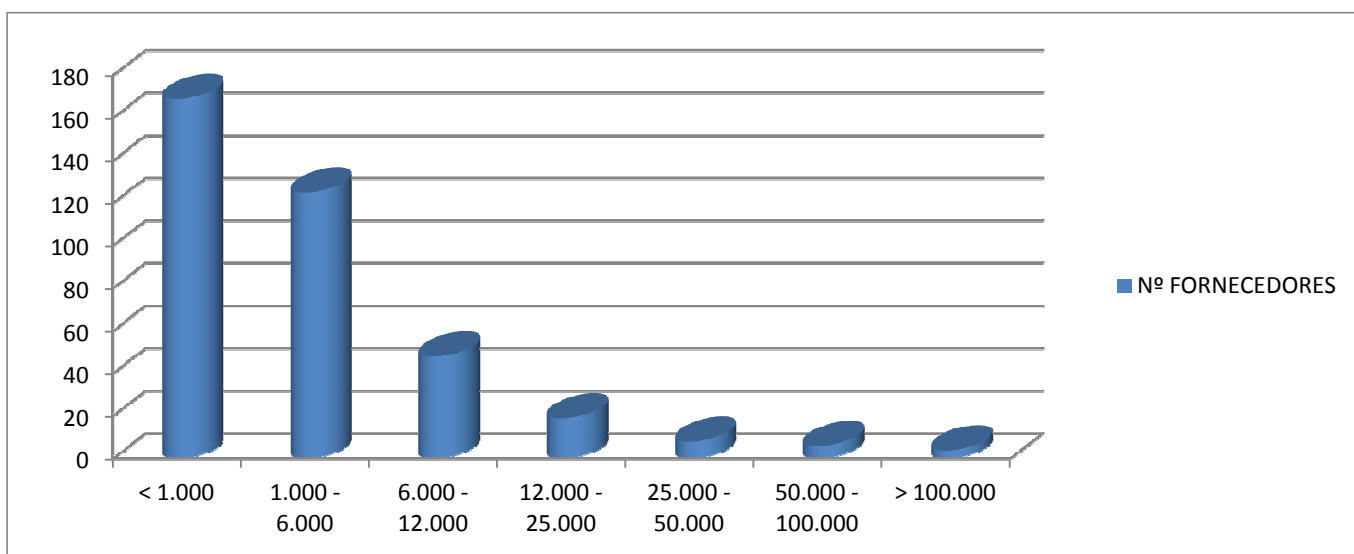

### UNIDADE INDUSTRIAL SÃO CARLOS

ESTRATO (t)	Nº FORNECEDORES	% Fornecedor	ACUMULADO %	PRODUÇÃO (t)	% Cana	ACUMULADO %
< 1.000	107	42,97	42,97	55.459,54	7,00	7,00
1.000 - 6.000	110	44,18	87,15	287.929,02	36,33	43,32
6.000 - 12.000	20	8,03	95,18	175.841,99	22,18	65,51
12.000 - 25.000	11	4,42	99,60	179.171,34	22,60	88,11
25.000 - 50.000	0	0,00	99,60	0,00	0,00	88,11
50.000 - 100.000	1	0,40	100,00	94.224,04	11,89	100,00
> 100.000	0	0,00	100,00	0,00	0,00	100,00
<b>TOTAL</b>	<b>249</b>	<b>100,00</b>		<b>792.625,93</b>	<b>100,00</b>	

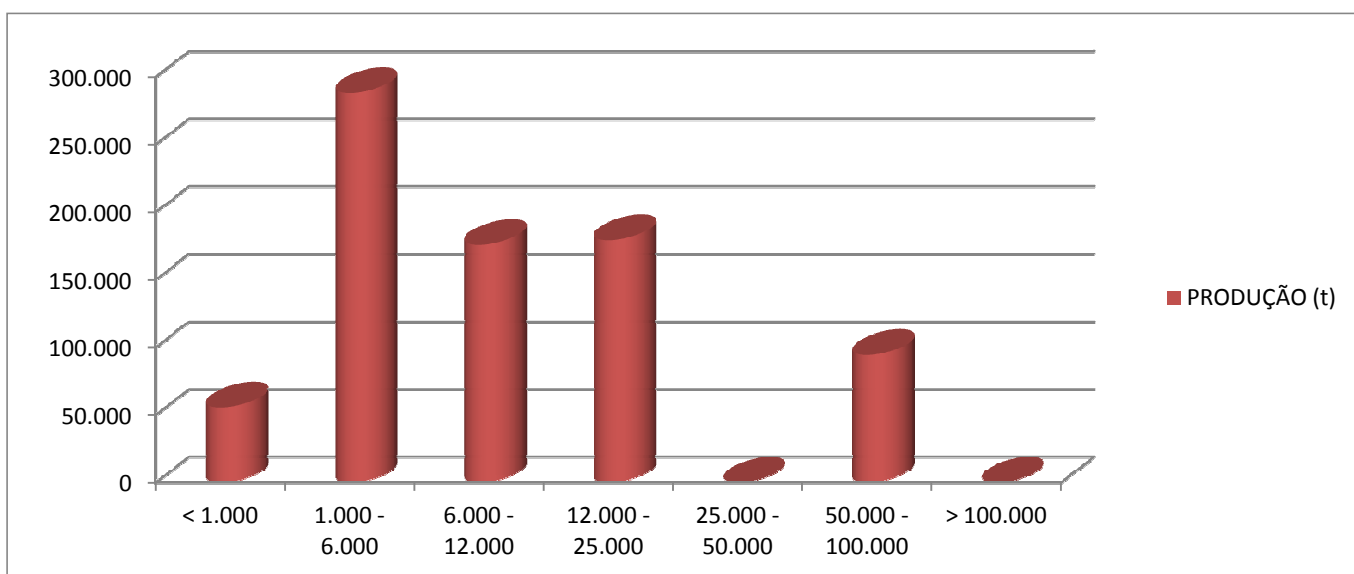
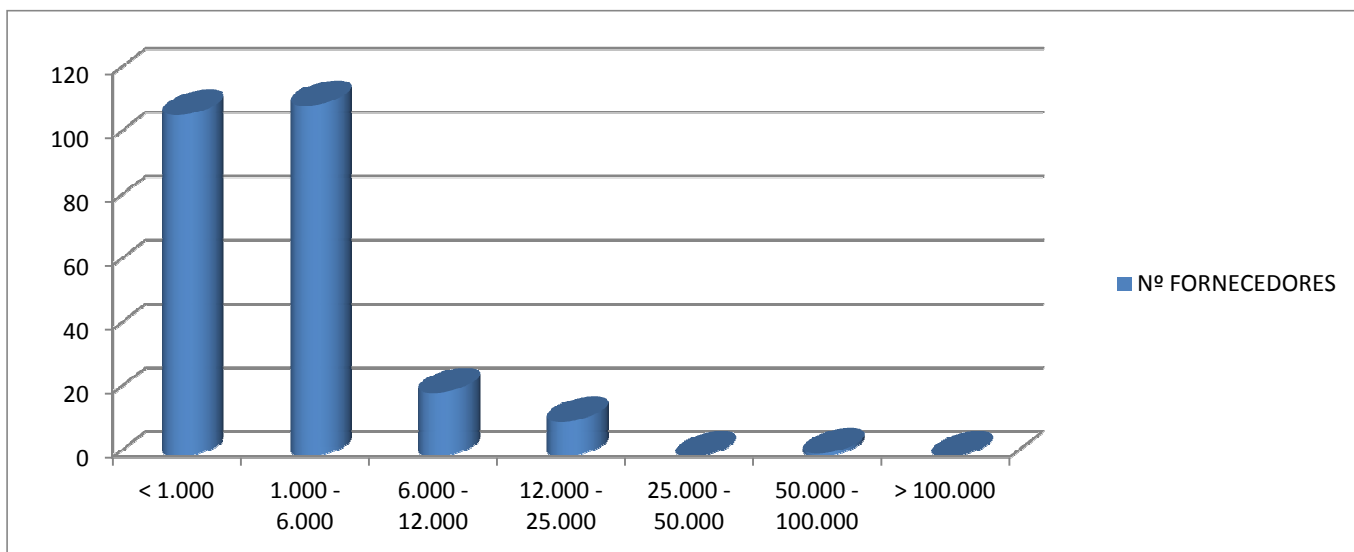

### UNIDADE INDUSTRIAL SANTA ADÉLIA

ESTRATO (t)	Nº FORNECEDORES	% Fornecedor	ACUMULADO %	PRODUÇÃO (t)	% Cana	ACUMULADO %
< 1.000	100	34,84	34,84	51.391,50	4,98	4,98
1.000 - 6.000	143	49,83	84,67	373.720,52	36,25	41,23
6.000 - 12.000	26	9,06	93,73	221.848,02	21,52	62,75
12.000 - 25.000	17	5,92	99,65	280.279,04	27,19	89,94
25.000 - 50.000	0	0,00	99,65	0,00	0,00	89,94
50.000 - 100.000	0	0,00	99,65	0,00	0,00	89,94
> 100.000	1	0,35	100,00	103.724,72	10,06	100,00
<b>TOTAL</b>	<b>287</b>	<b>100,00</b>		<b>1.030.963,80</b>	<b>100,00</b>	

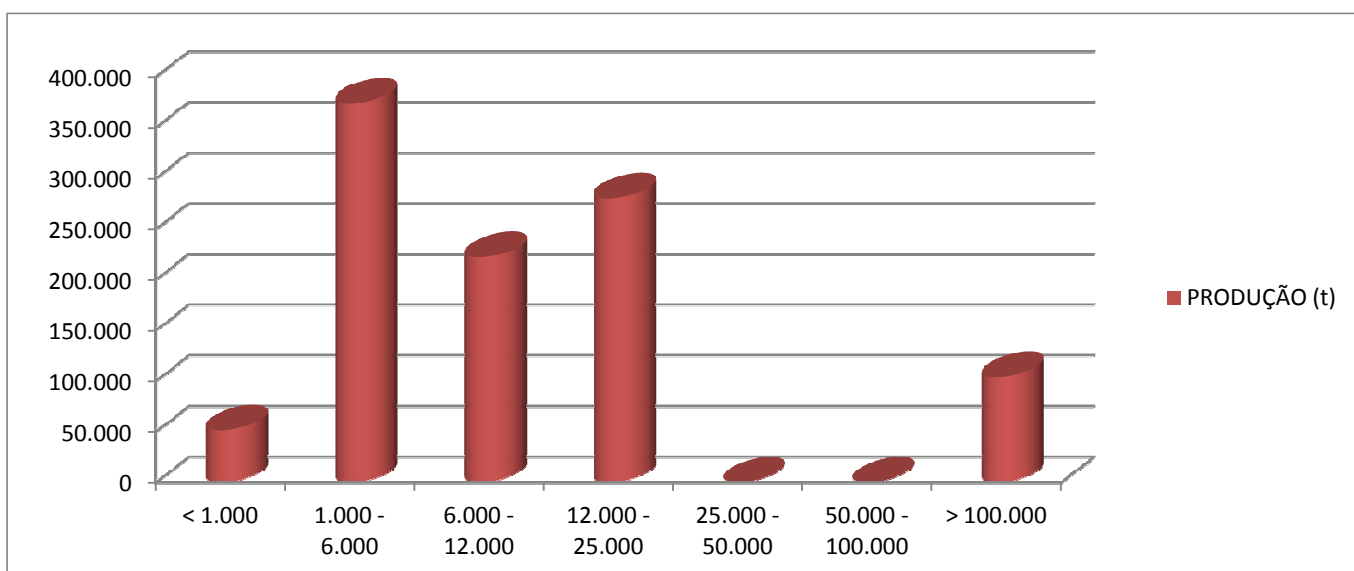
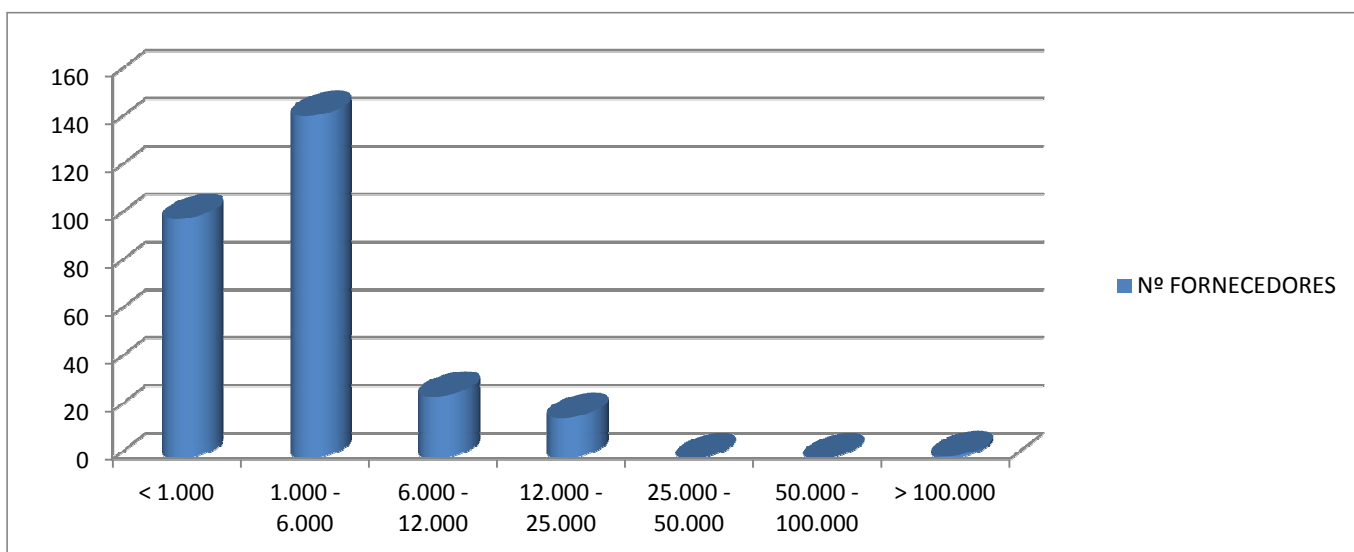

### UNIDADE INDUSTRIAL SÃO FRANCISCO

ESTRATO (t)	Nº FORNECEDORES	% Fornecedor	ACUMULADO %	PRODUÇÃO (t)	% Cana	ACUMULADO %
< 1.000	0	0,00	0,00	0,00	0,00	0,00
1.000 - 6.000	5	71,43	71,43	13.587,14	52,20	52,20
6.000 - 12.000	2	28,57	100,00	12.442,40	47,80	100,00
12.000 - 25.000	0	0,00	100,00	0,00	0,00	100,00
25.000 - 50.000	0	0,00	100,00	0,00	0,00	100,00
50.000 - 100.000	0	0,00	100,00	0,00	0,00	100,00
> 100.000	0	0,00	100,00	0,00	0,00	100,00
<b>TOTAL</b>	<b>7</b>	<b>100,00</b>		<b>26.029,54</b>	<b>100,00</b>	

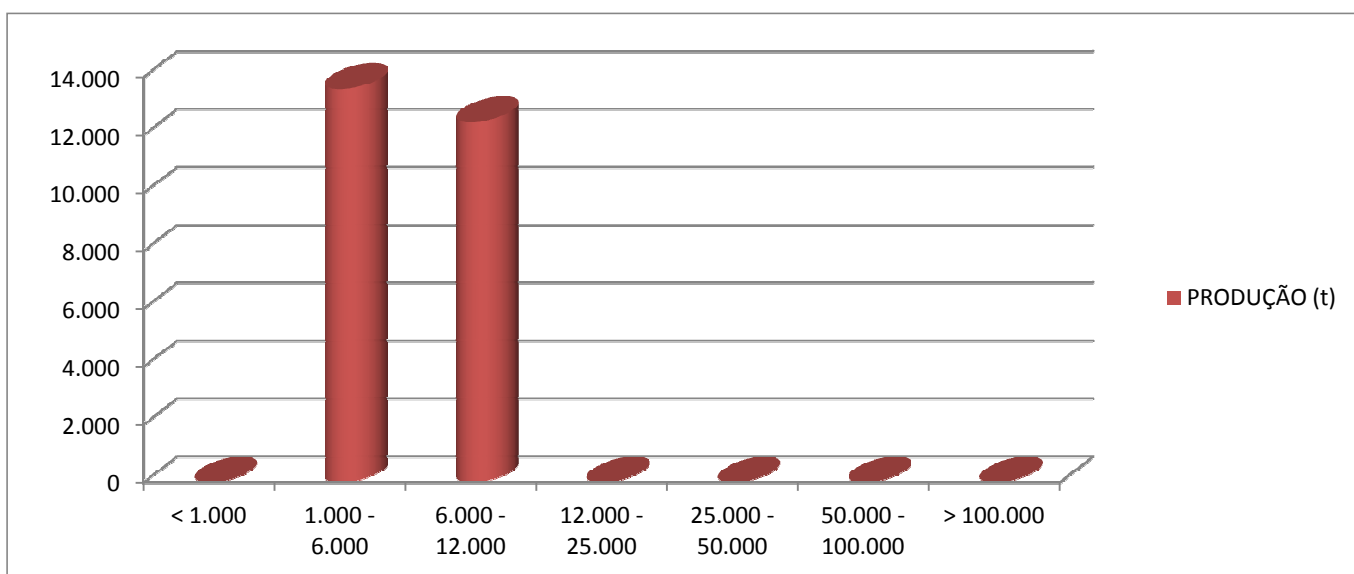
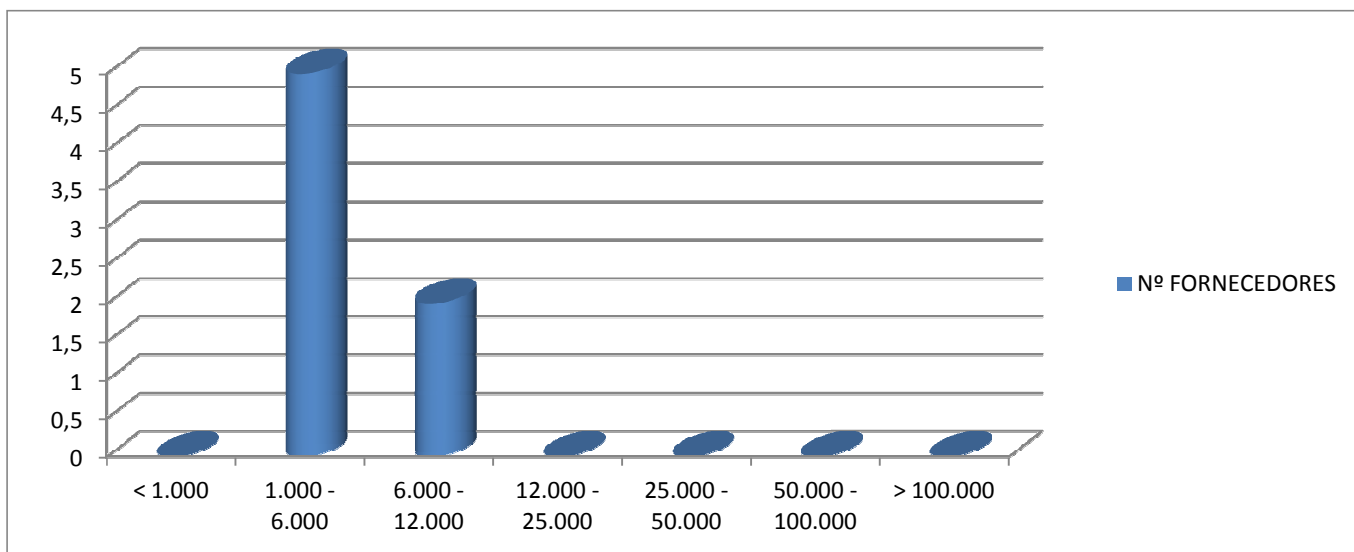

### UNIDADE INDUSTRIAL PITANGUEIRAS

ESTRATO (t)	Nº FORNECEDORES	% Fornecedor	ACUMULADO %	PRODUÇÃO (t)	% Cana	ACUMULADO %
< 1.000	0	0,00	0,00	0,00	0,00	0,00
1.000 - 6.000	9	60,00	60,00	24.660,52	14,51	14,51
6.000 - 12.000	3	20,00	80,00	28.898,66	17,00	31,51
12.000 - 25.000	1	6,67	86,67	13.764,52	8,10	39,61
25.000 - 50.000	1	6,67	93,33	36.578,40	21,52	61,13
50.000 - 100.000	1	6,67	100,00	66.067,70	38,87	100,00
> 100.000	0	0,00	100,00	0,00	0,00	100,00
<b>TOTAL</b>	<b>15</b>	<b>100,00</b>		<b>169.969,80</b>	<b>100,00</b>	

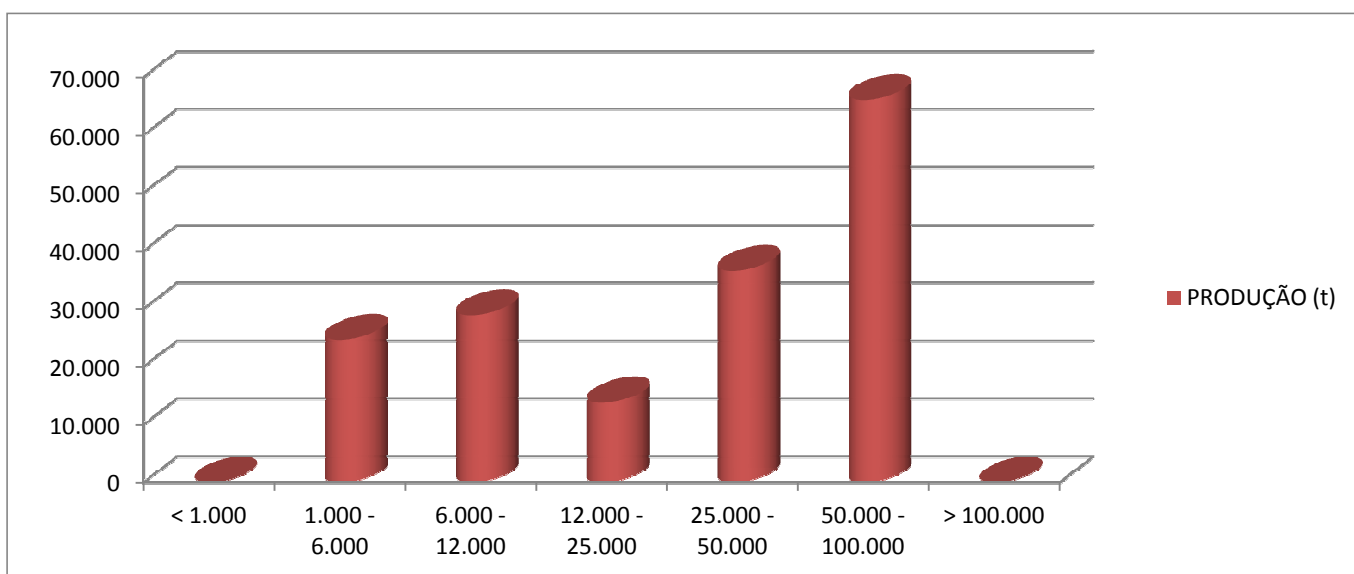
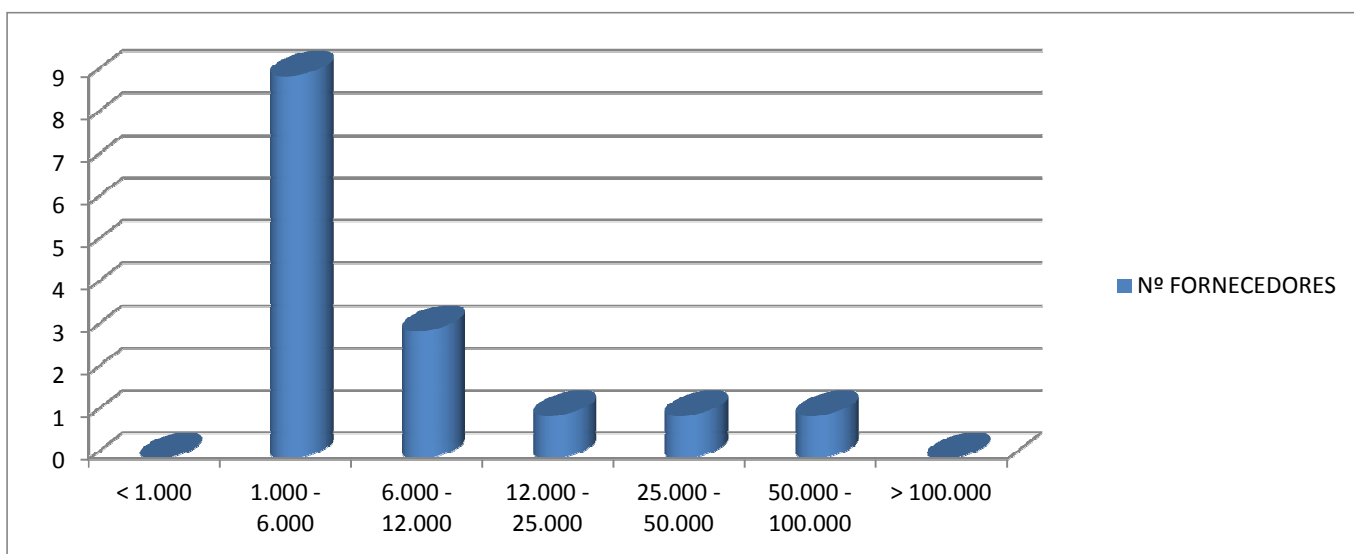



### UNIDADE INDUSTRIAL SANTO ANTONIO

ESTRATO (t)	Nº FORNECEDORES	% Fornecedor	ACUMULADO %	PRODUÇÃO (t)	% Cana	ACUMULADO %
< 1.000	3	13,64	13,64	1.565,72	1,25	1,25
1.000 - 6.000	11	50,00	63,64	33.784,11	26,88	28,13
6.000 - 12.000	5	22,73	86,36	45.634,22	36,31	64,44
12.000 - 25.000	3	13,64	100,00	44.690,45	35,56	100,00
25.000 - 50.000	0	0,00	100,00	0,00	0,00	100,00
50.000 - 100.000	0	0,00	100,00	0,00	0,00	100,00
> 100.000	0	0,00	100,00	0,00	0,00	100,00
<b>TOTAL</b>	<b>22</b>	<b>100,00</b>		<b>125.674,50</b>	<b>100,00</b>	

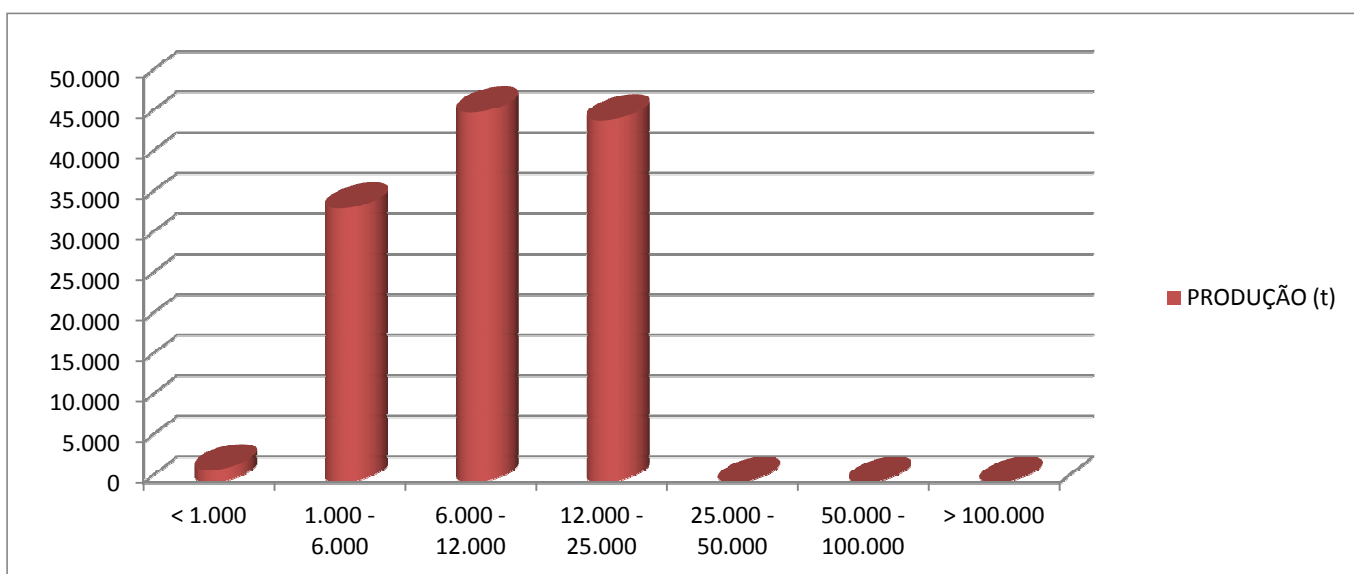
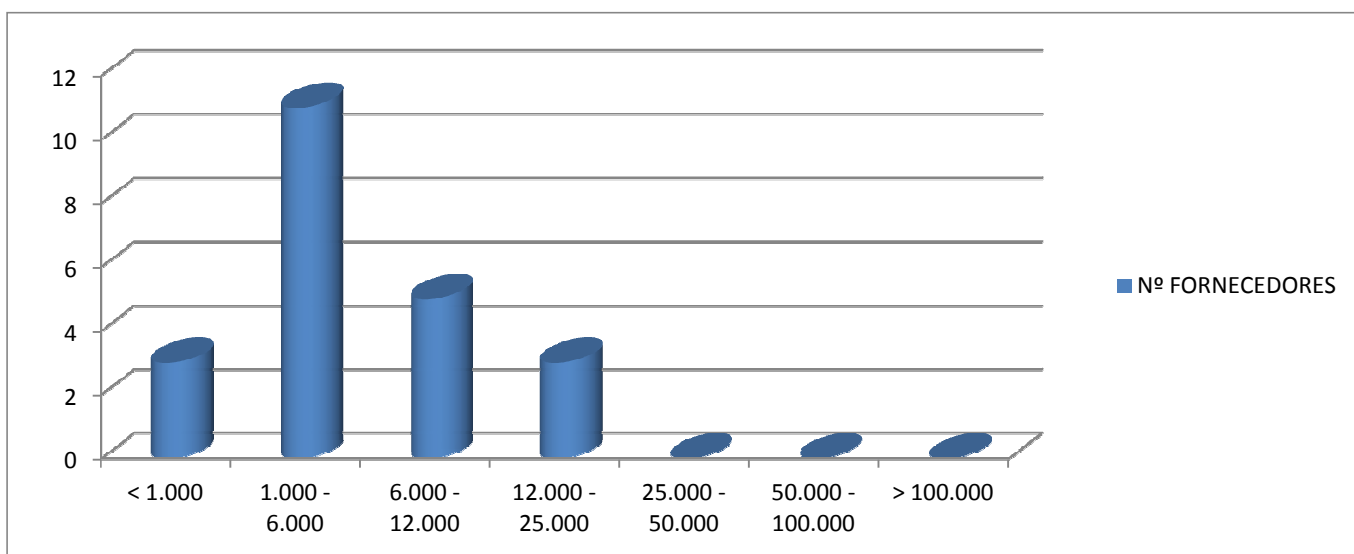

### UNIDADE INDUSTRIAL SANTA ELISA

ESTRATO (t)	Nº FORNECEDORES	% Fornecedor	ACUMULADO %	PRODUÇÃO (t)	% Cana	ACUMULADO %
< 1.000	4	44,44	44,44	2.329,56	9,73	9,73
1.000 - 6.000	4	44,44	88,89	12.178,86	50,86	60,59
6.000 - 12.000	1	11,11	100,00	9.437,84	39,41	100,00
12.000 - 25.000	0	0,00	100,00	0,00	0,00	100,00
25.000 - 50.000	0	0,00	100,00	0,00	0,00	100,00
50.000 - 100.000	0	0,00	100,00	0,00	0,00	100,00
> 100.000	0	0,00	100,00	0,00	0,00	100,00
<b>TOTAL</b>	<b>9</b>	<b>100,00</b>		<b>23.946,26</b>	<b>100,00</b>	

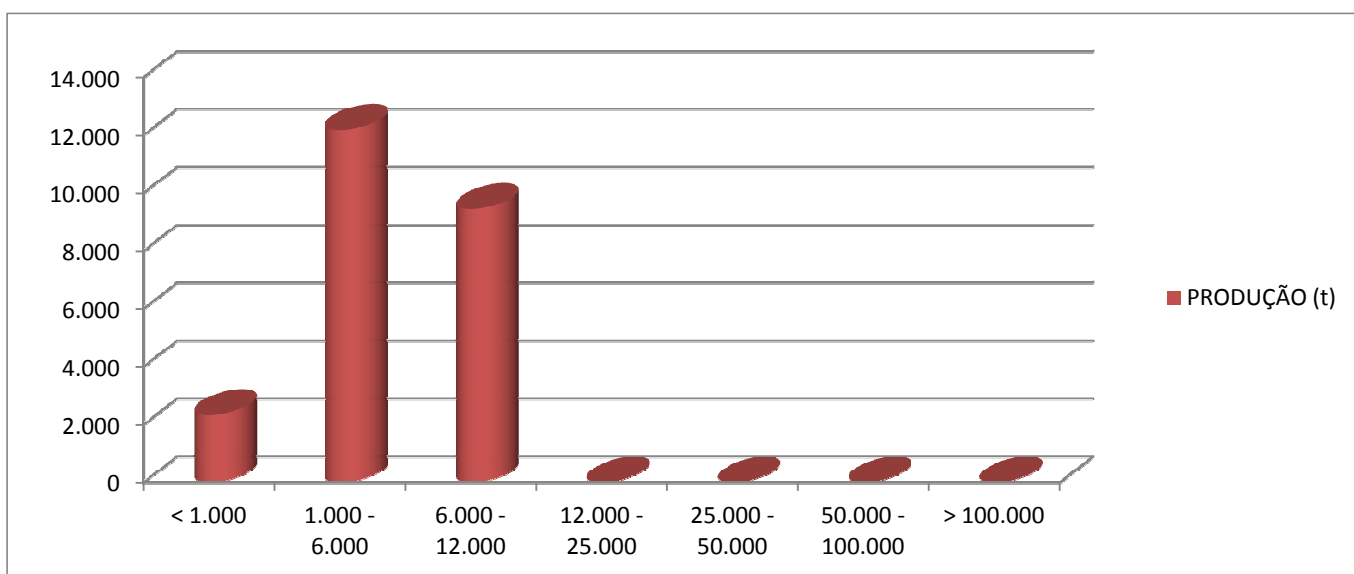
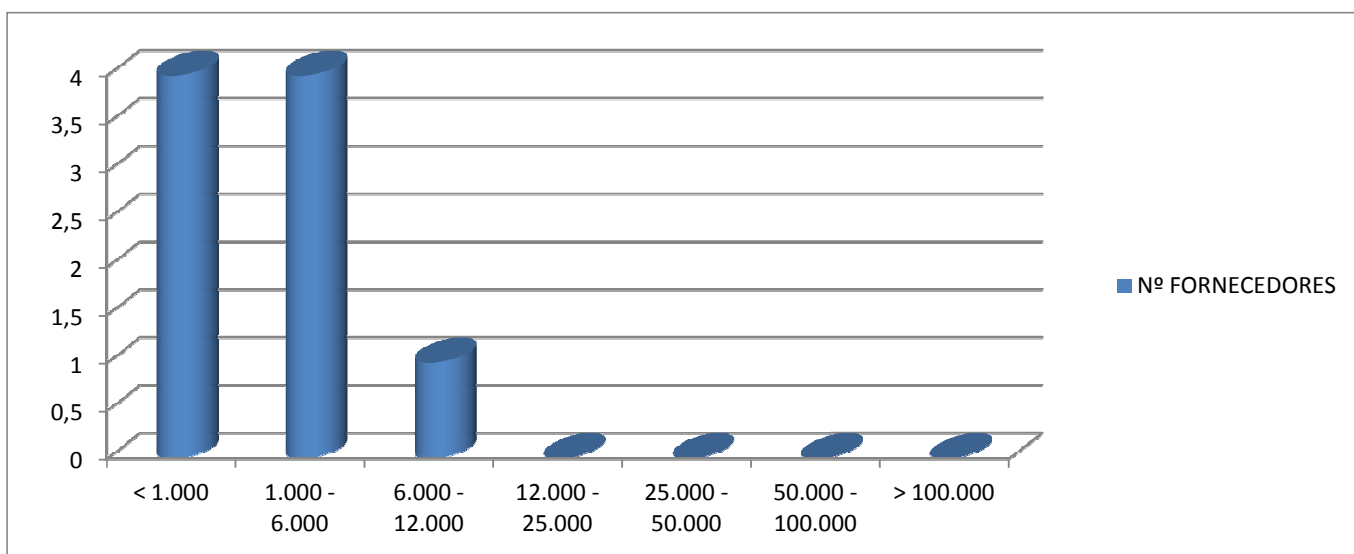

### UNIDADE INDUSTRIAL MORENO

ESTRATO (t)	Nº FORNECEDORES	% Fornecedor	ACUMULADO %	PRODUÇÃO (t)	% Cana	ACUMULADO %
< 1.000	1	6,25	6,25	30,36	0,03	0,03
1.000 - 6.000	10	62,50	68,75	32.027,17	34,01	34,04
6.000 - 12.000	3	18,75	87,50	31.397,88	33,34	67,38
12.000 - 25.000	2	12,50	100,00	30.716,35	32,62	100,00
25.000 - 50.000	0	0,00	100,00	0,00	0,00	100,00
50.000 - 100.000	0	0,00	100,00	0,00	0,00	100,00
> 100.000	0	0,00	100,00	0,00	0,00	100,00
<b>TOTAL</b>	<b>16</b>	<b>100,00</b>		<b>94.171,76</b>	<b>100,00</b>	

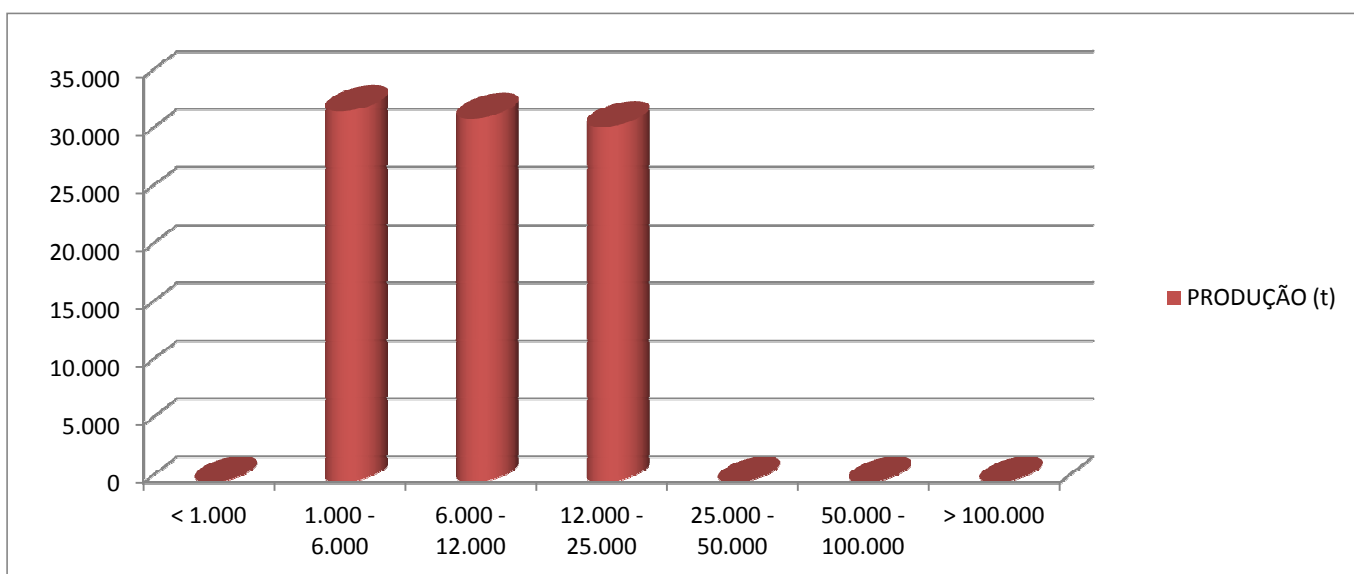
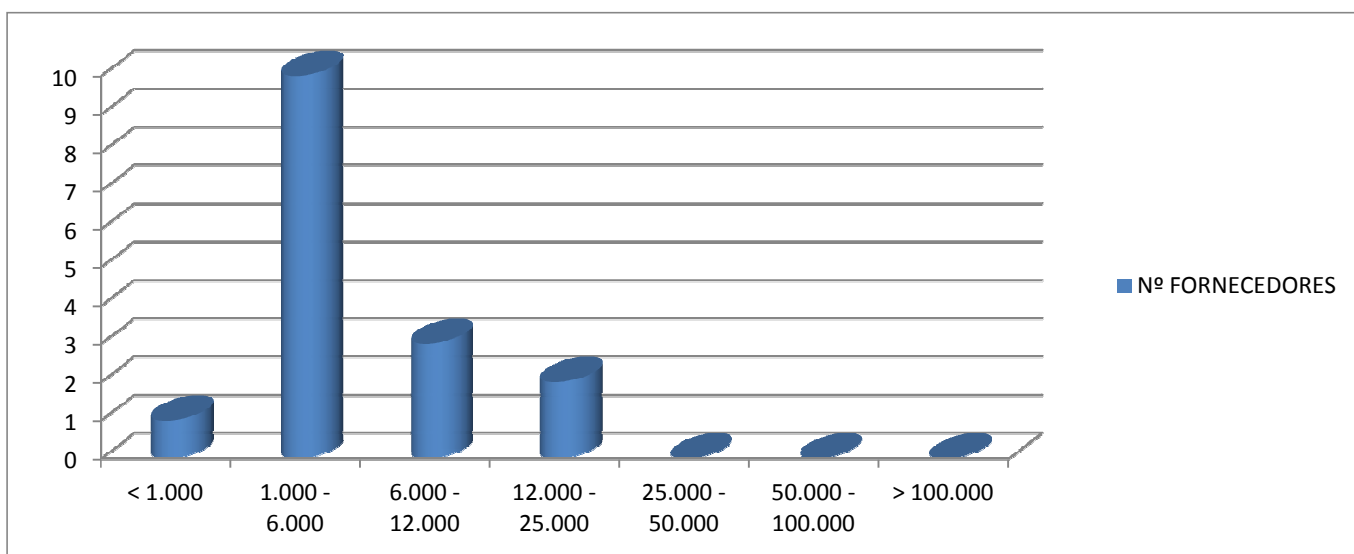

### UNIDADE INDUSTRIAL NARDINI

ESTRATO (t)	Nº FORNECEDORES	% Fornecedor	ACUMULADO %	PRODUÇÃO (t)	% Cana	ACUMULADO %
< 1.000	2	11,76	11,76	1.620,08	1,07	1,07
1.000 - 6.000	6	35,29	47,06	14.831,56	9,78	10,85
6.000 - 12.000	3	17,65	64,71	28.067,06	18,51	29,36
12.000 - 25.000	5	29,41	94,12	75.231,01	49,62	78,98
25.000 - 50.000	1	5,88	100,00	31.877,66	21,02	100,00
50.000 - 100.000	0	0,00	100,00	0,00	0,00	100,00
> 100.000	0	0,00	100,00	0,00	0,00	100,00
<b>TOTAL</b>	<b>17</b>	<b>100,00</b>		<b>151.627,37</b>	<b>100,00</b>	

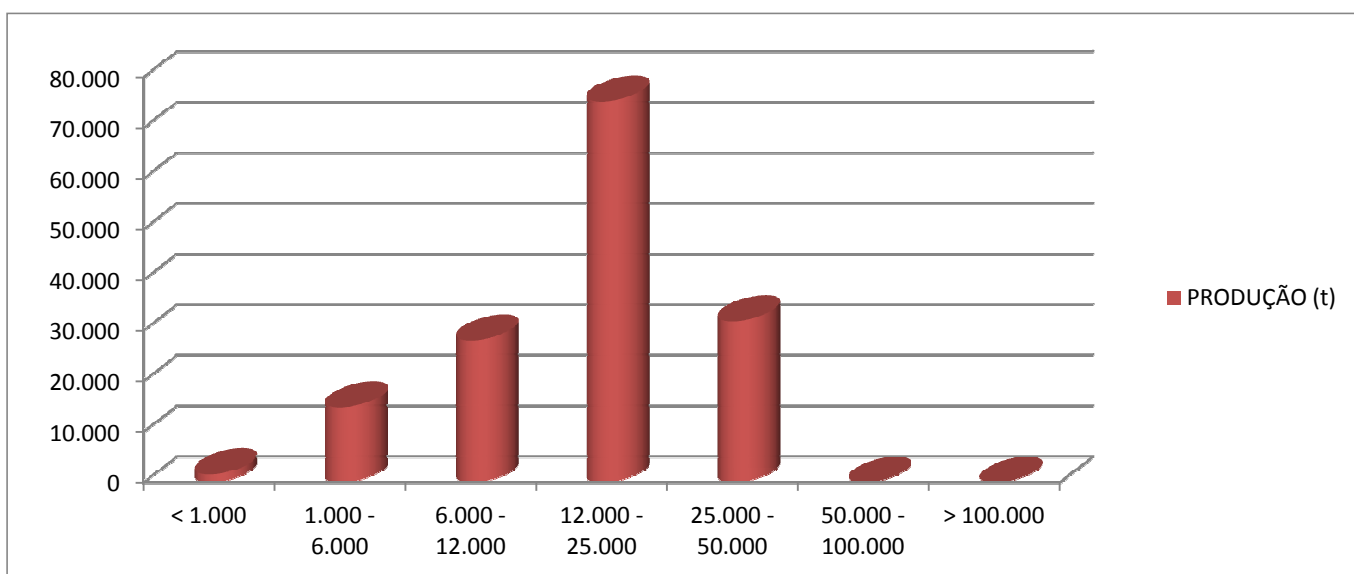
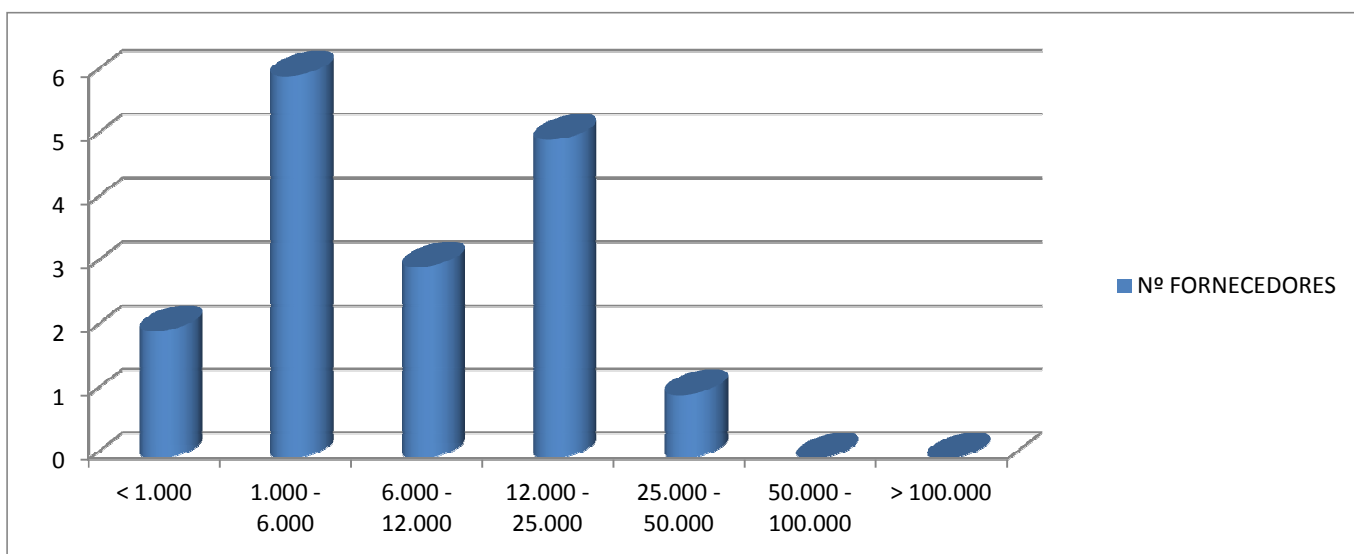

### UNIDADE INDUSTRIAL SÃO JOSÉ

ESTRATO (t)	Nº FORNECEDORES	% Fornecedor	ACUMULADO %	PRODUÇÃO (t)	% Cana	ACUMULADO %
< 1.000	0	0,00	0,00	0,00	0,00	0,00
1.000 - 6.000	0	0,00	0,00	0,00	0,00	0,00
6.000 - 12.000	0	0,00	0,00	0,00	0,00	0,00
12.000 - 25.000	1	100,00	100,00	16.266,26	100,00	100,00
25.000 - 50.000	0	0,00	100,00	0,00	0,00	100,00
50.000 - 100.000	0	0,00	100,00	0,00	0,00	100,00
> 100.000	0	0,00	100,00	0,00	0,00	100,00
<b>TOTAL</b>	<b>1</b>	<b>100,00</b>		<b>16.266,26</b>	<b>100,00</b>	

