

**ESTRATIFICAÇÃO DOS ASSOCIADOS DA SOCICANA – SAFRA 2010/2011**

<b>ESTRATO (t)</b>	<b>Nº FORNECEDORES</b>	<b>% Fornecedor</b>	<b>ACUMULADO %</b>	<b>PRODUÇÃO (t)</b>	<b>% Cana</b>	<b>ACUMULADO %</b>
< 1.000	531	39,86	39,86	243.485,57	3,73	3,73
1.000 - 6.000	552	41,44	81,31	1.447.420,32	22,16	25,89
6.000 - 12.000	134	10,06	91,37	1.132.804,02	17,34	43,23
12.000 - 25.000	72	5,41	96,77	1.205.355,17	18,45	61,69
25.000 - 50.000	27	2,03	98,80	938.527,11	14,37	76,05
50.000 - 100.000	10	0,75	99,55	691.592,77	10,59	86,64
> 100.000	6	0,45	100,00	872.433,39	13,36	100,00
<b>TOTAL</b>	<b>1332</b>	<b>100,00</b>		<b>6.531.618,34</b>	<b>100,00</b>	

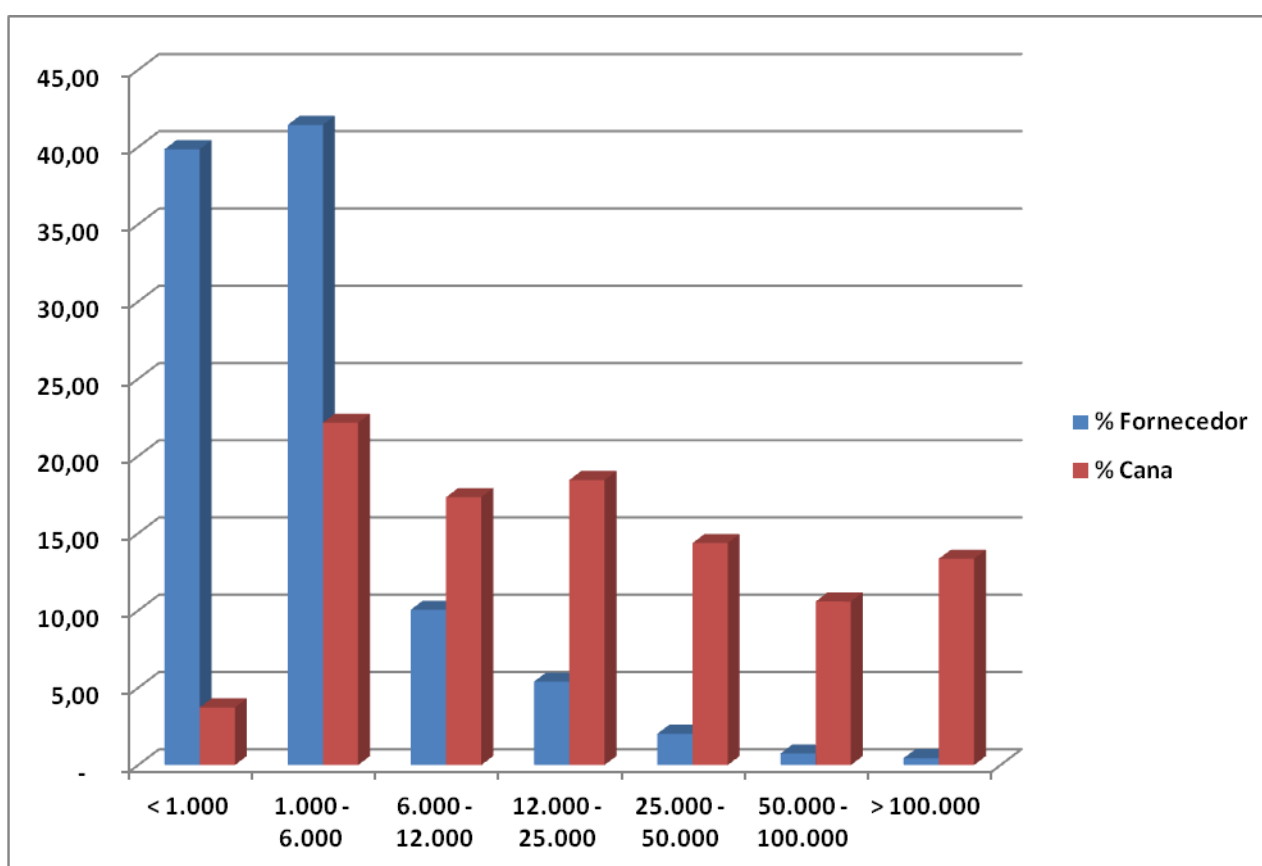

### NÚMERO DE FORNECEDORES NAS PRINCIPAIS UNIDADES INDUSTRIAIS

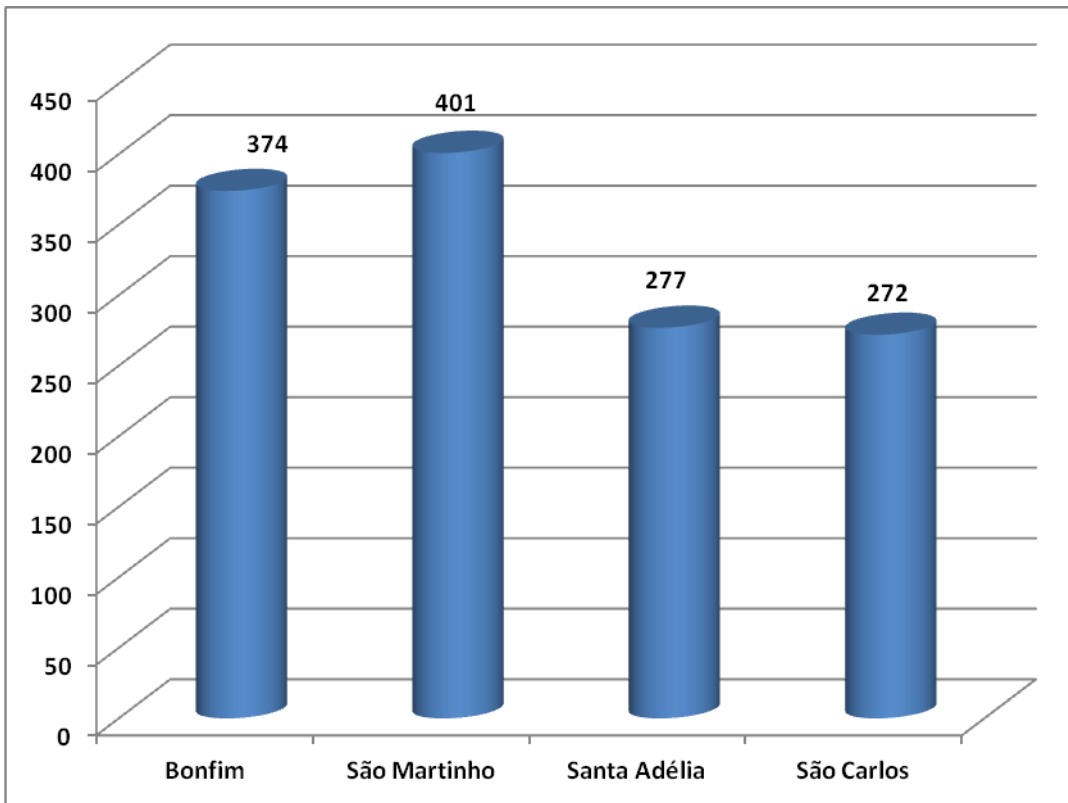

### TONELADAS PRINCIPAIS UNIDADES INDUSTRIAIS

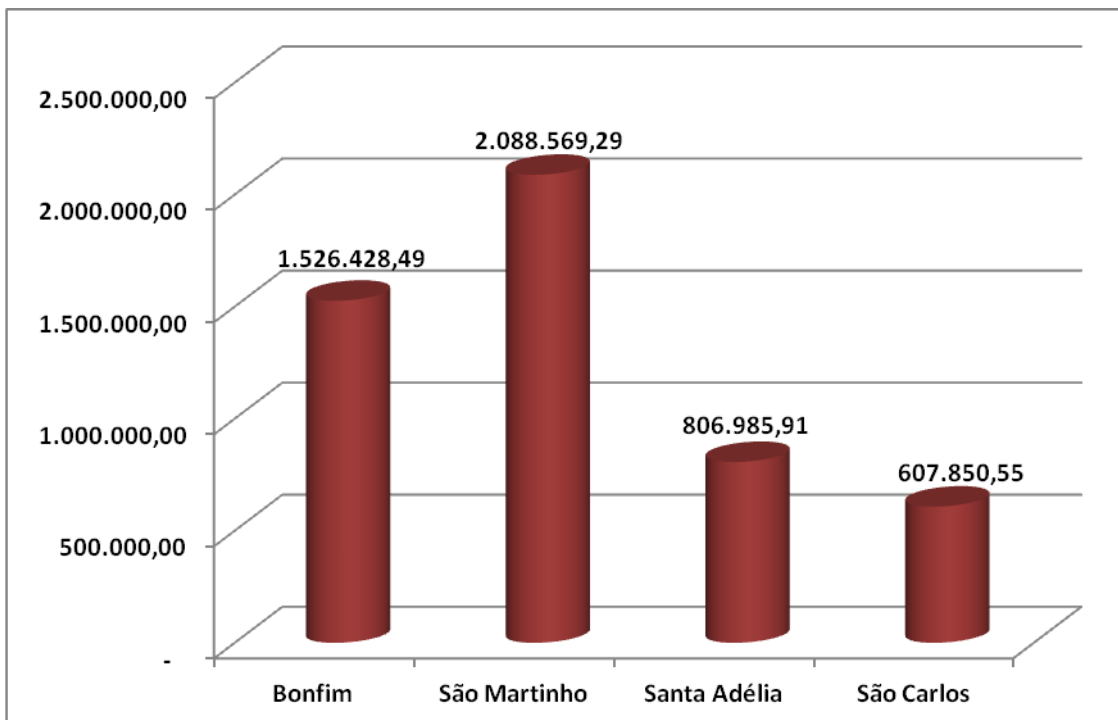

### UNIDADE INDUSTRIAL BONFIM – RAÍZEN

ESTRATO (t)	Nº FORNECEDORES	%	ACUMULADO %	PRODUÇÃO (t)	%	ACUMULADO %
< 1.000	163	43,58	43,58	66.645,63	3,89	3,89
1.000 - 6.000	139	37,17	80,75	344.499,37	20,09	23,97
6.000 - 12.000	35	9,36	90,11	289.303,84	16,87	40,84
12.000 - 25.000	27	7,22	97,33	453.700,02	26,45	67,29
25.000 - 50.000	6	1,60	98,93	204.772,10	11,94	79,23
50.000 - 100.000	3	0,80	99,73	202.883,73	11,83	91,06
> 100.000	1	0,27	100,00	153.319,80	8,94	100,00
<b>TOTAL</b>	<b>374</b>	<b>100,00</b>		<b>1.715.124,48</b>	<b>100,00</b>	

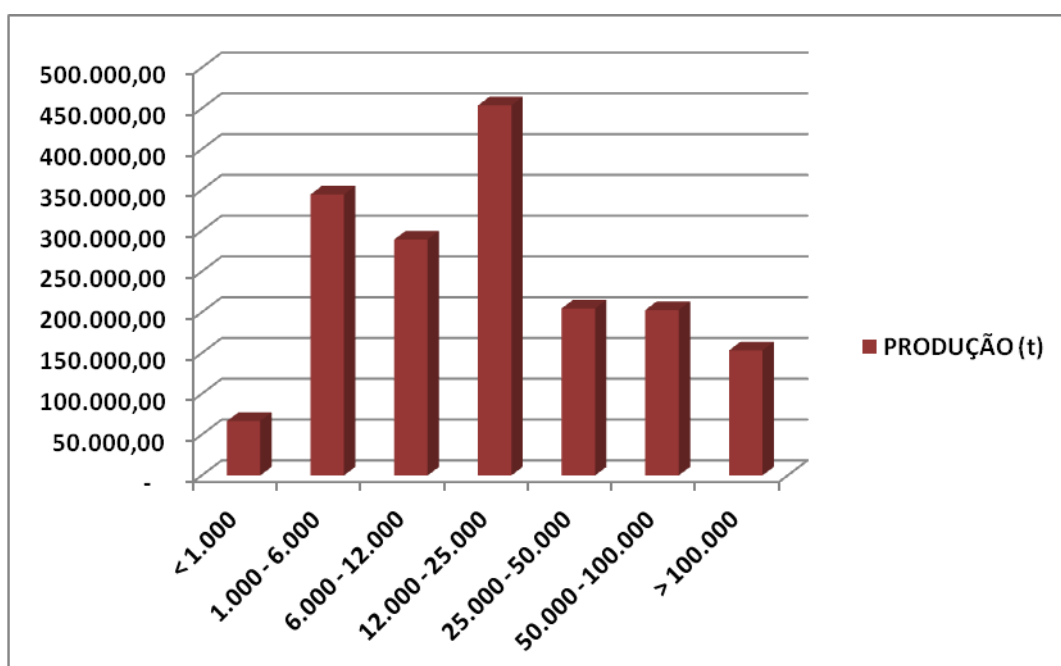
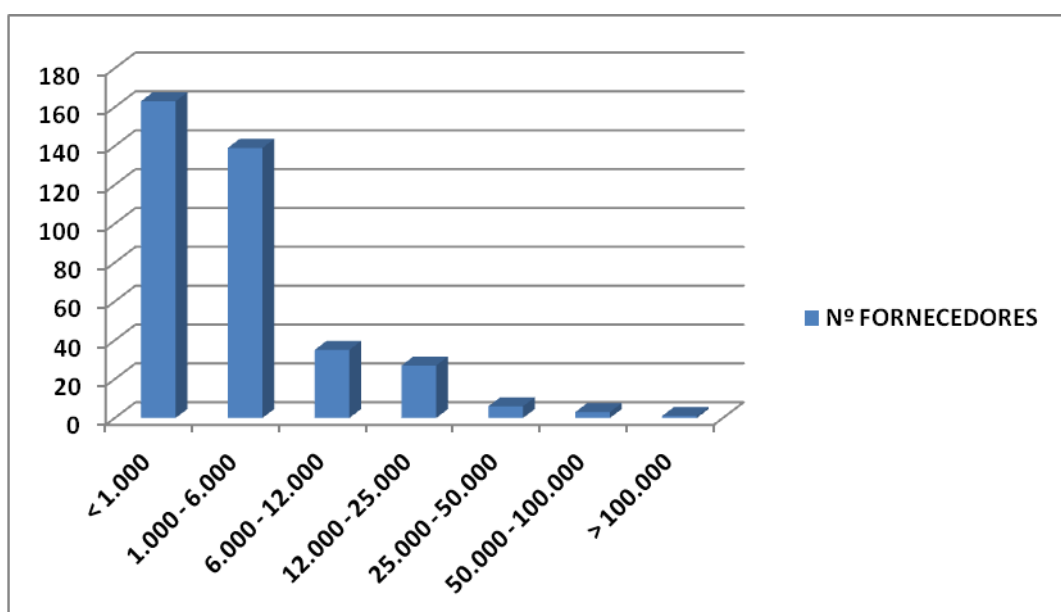

### UNIDADE INDUSTRIAL SÃO MARTINHO

ESTRATO (t)	Nº FORNECEDORES	%	ACUMULADO %	PRODUÇÃO (t)	%	ACUMULADO %
< 1.000	169	42,14	42,14	80.439,89	3,12	3,12
1.000 - 6.000	146	36,41	78,55	401.943,93	15,59	18,72
6.000 - 12.000	47	11,72	90,27	402.403,89	15,61	34,33
12.000 - 25.000	18	4,49	94,76	316.753,08	12,29	46,62
25.000 - 50.000	11	2,74	97,51	385.724,97	14,97	61,58
50.000 - 100.000	6	1,50	99,00	464.511,22	18,02	79,60
> 100.000	4	1,00	100,00	525.689,83	20,40	100,00
<b>TOTAL</b>	<b>401</b>	<b>100,00</b>		<b>2.577.466,80</b>	<b>100,00</b>	

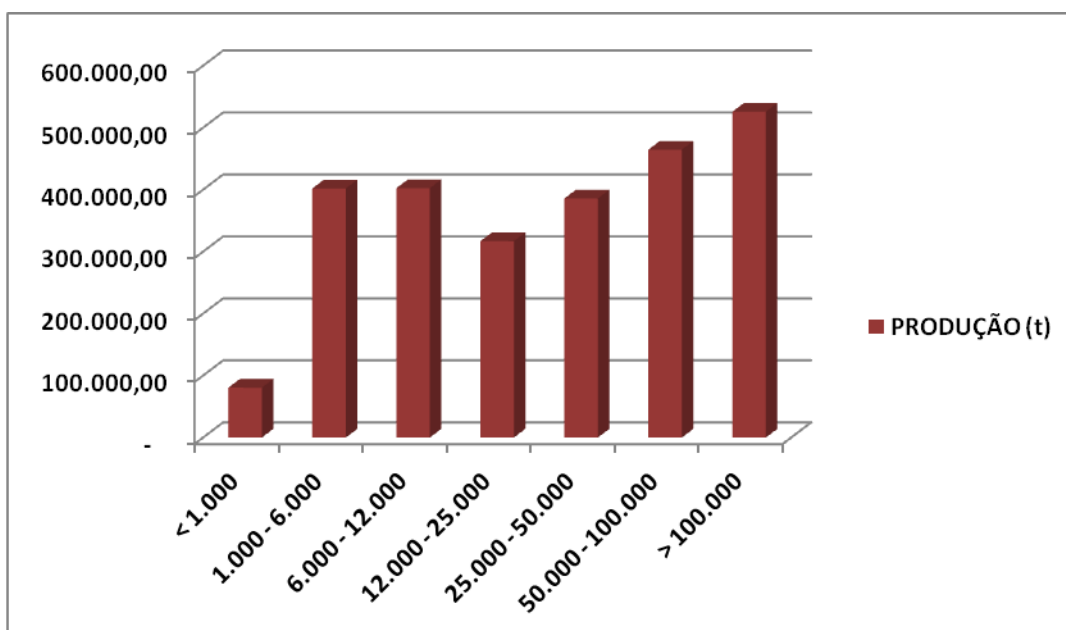
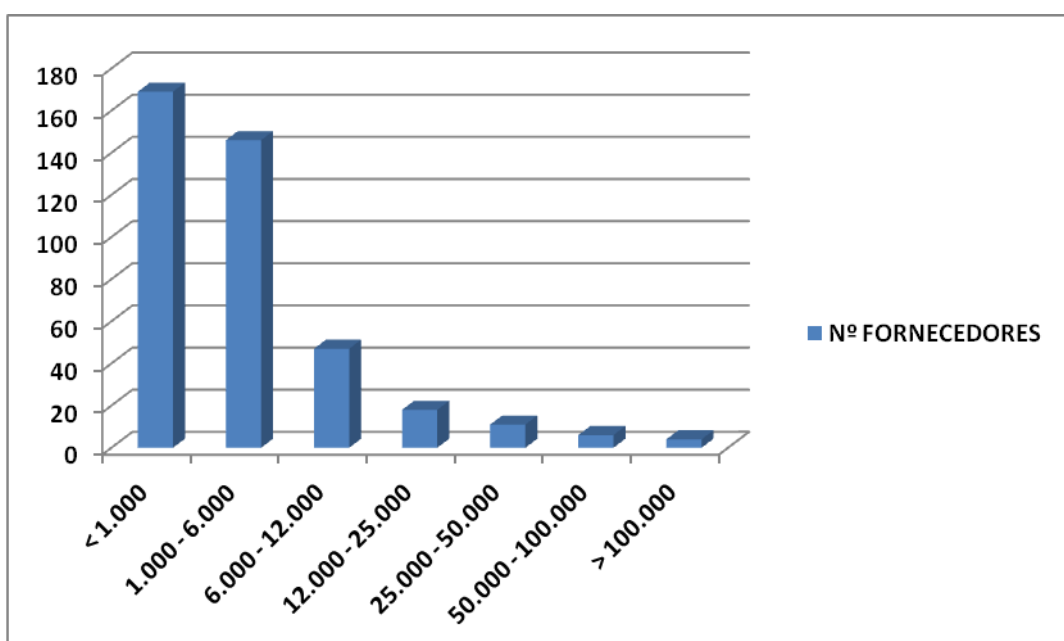

### UNIDADE INDUSTRIAL SANTA ADÉLIA

ESTRATO (t)	Nº FORNECEDORES	%	ACUMULADO %	PRODUÇÃO (t)	%	ACUMULADO %
< 1.000	86	31,05	31,05	43.955,30	4,41213952	4,41
1.000 - 6.000	150	54,15	85,20	390.122,43	39,1596642	43,57
6.000 - 12.000	20	7,22	92,42	157.935,56	15,8532378	59,43
12.000 - 25.000	17	6,14	98,56	264.131,85	26,5129966	85,94
25.000 - 50.000	4	1,44	100,00	140.090,24	14,0619619	100,00
50.000 - 100.000	0	-	100,00	-	-	100,00
> 100.000	0	-	100,00	-	-	100,00
<b>TOTAL</b>	<b>277</b>	<b>100,00</b>		<b>996.235,38</b>	<b>100</b>	

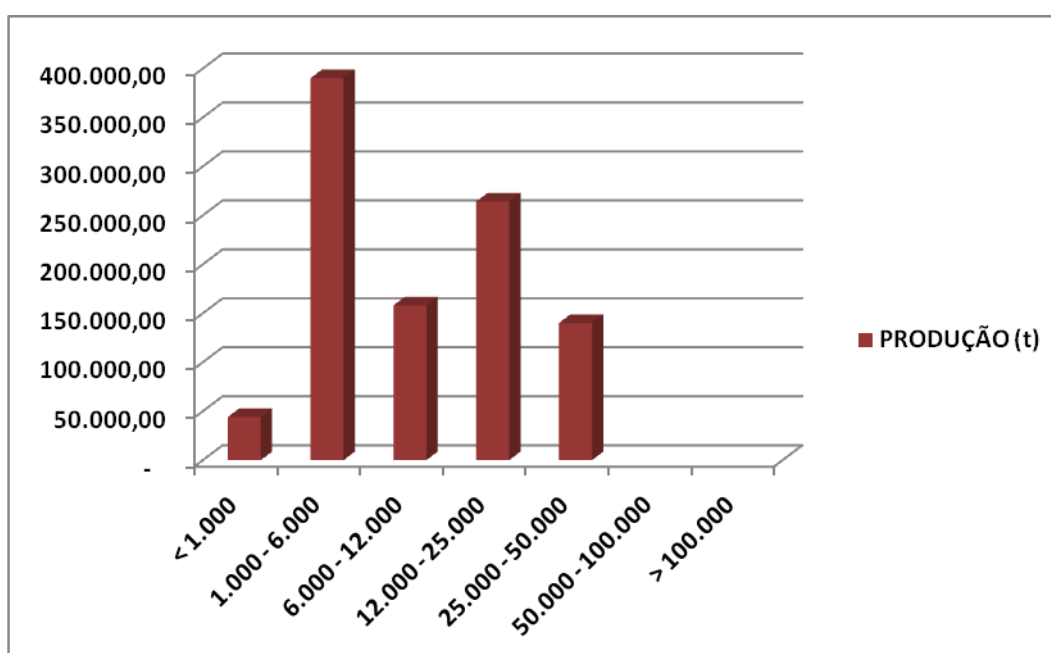
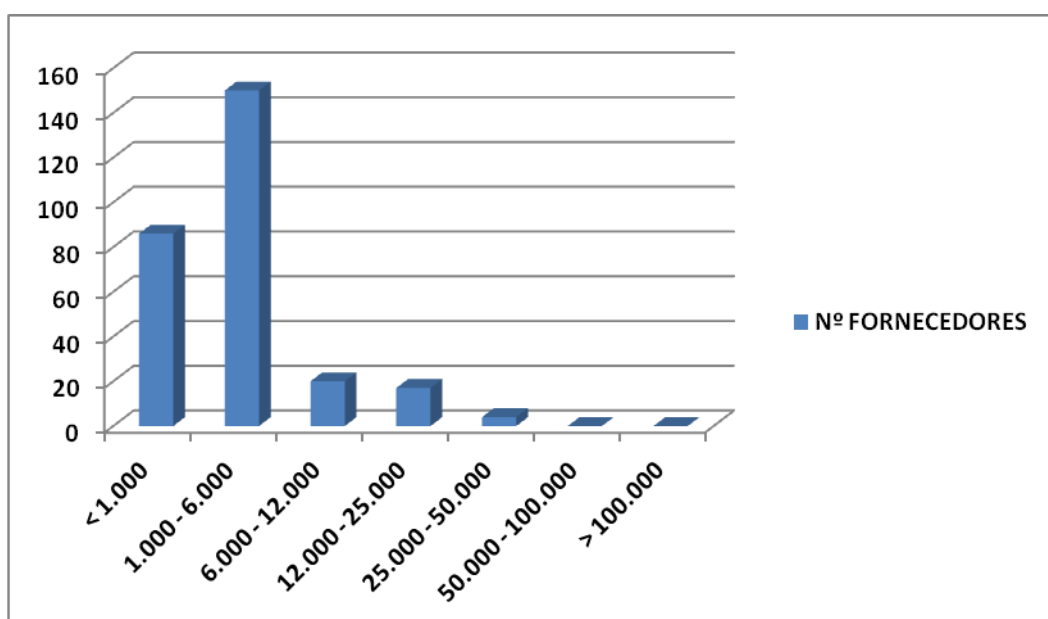

### UNIDADE INDUSTRIAL SÃO CARLOS

ESTRATO (t)	Nº FORNECEDORES	%	ACUMULADO %	PRODUÇÃO (t)	%	ACUMULADO %
< 1.000	117	43,01	43,01	58.160,26	7,29	7,29
1.000 - 6.000	123	45,22	88,24	300.962,10	37,70	44,99
6.000 - 12.000	22	8,09	96,32	179.757,42	22,52	67,51
12.000 - 25.000	6	2,21	98,53	112.623,49	14,11	81,62
25.000 - 50.000	4	1,47	100,00	146.746,70	18,38	100,00
50.000 - 100.000	0	-	100,00	-	-	100,00
> 100.000	0	-	100,00	-	-	100,00
<b>TOTAL</b>	<b>272</b>	<b>100,00</b>		<b>798.249,97</b>	<b>100,00</b>	

