

ESTRATIFICAÇÃO DOS ASSOCIADOS DA SOCICANA – SAFRA 2009/2010

ESTRATO (t)	Nº FORNECEDORES	% Fornecedor	ACUMULADO %	PRODUÇÃO (t)	% Cana	ACUMULADO %
< 1.000	498	36,32	36,32	252.721,91	3,56	3,56
1.000 - 6.000	596	43,47	79,80	1.578.115,92	22,22	25,78
6.000 - 12.000	145	10,58	90,37	1.231.076,56	17,34	43,12
12.000 - 25.000	84	6,13	96,50	1.429.516,12	20,13	63,25
25.000 - 50.000	32	2,33	98,83	1.126.037,48	15,86	79,11
50.000 - 100.000	11	0,80	99,64	735.610,79	10,36	89,46
> 100.000	5	0,36	100,00	748.130,48	10,54	100,00
TOTAL	1371	100,00		7.101.209,26	100,00	

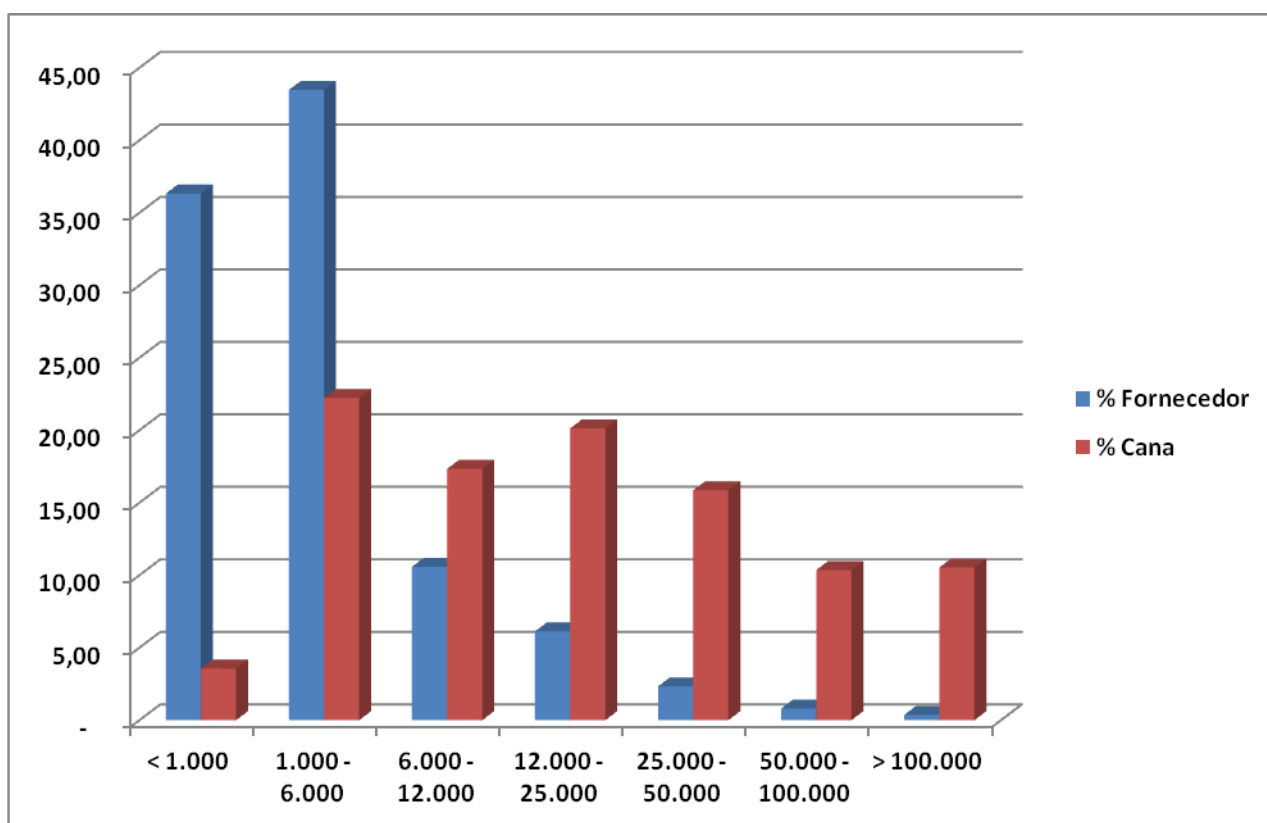

NÚMERO DE FORNECEDORES NAS PRINCIPAIS UNIDADES INDUSTRIAIS

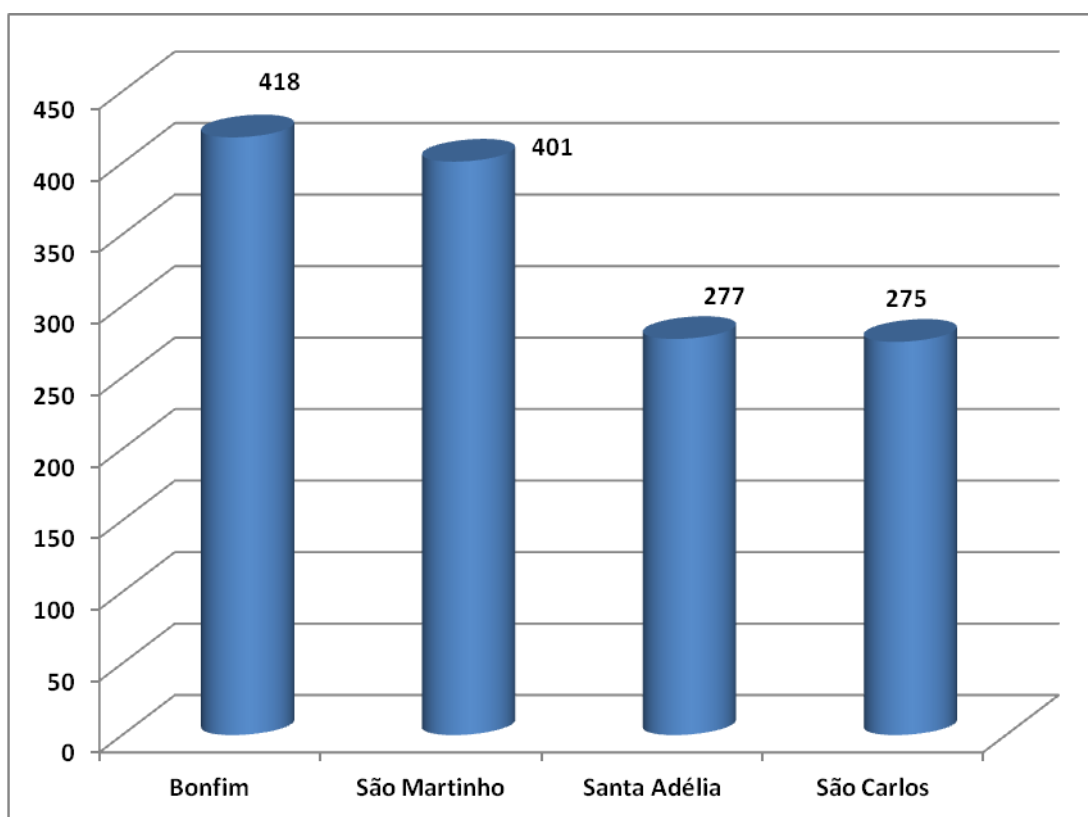

TONELADAS PRINCIPAIS UNIDADES INDUSTRIAIS

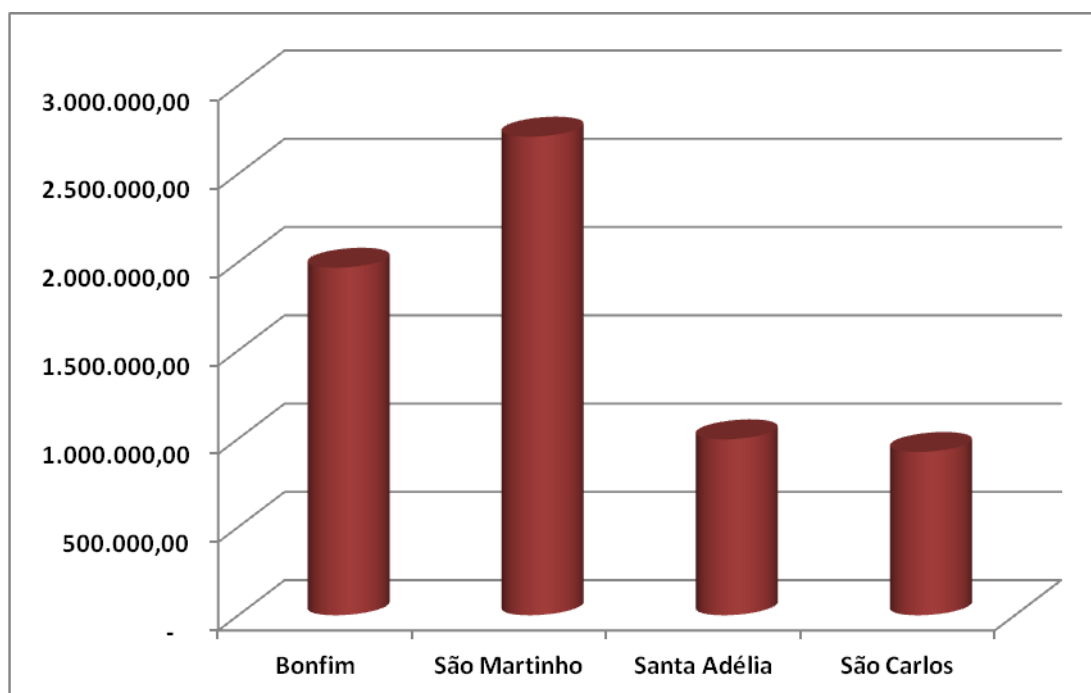

UNIDADE INDUSTRIAL BONFIM – RAÍZEN

ESTRATO (t)	Nº FORNECEDORES	%	ACUMULADO %	PRODUÇÃO (t)	%	ACUMULADO %
< 1.000	161	38,52	38,52	73.858,42	3,75	3,75
1.000 - 6.000	184	44,02	82,54	470.653,67	23,91	27,66
6.000 - 12.000	37	8,85	91,39	315.865,49	16,05	43,71
12.000 - 25.000	22	5,26	96,65	382.074,57	19,41	63,13
25.000 - 50.000	8	1,91	98,56	232.915,26	11,83	74,96
50.000 - 100.000	5	1,20	99,76	311.424,61	15,82	90,78
> 100.000	1	0,24	100,00	181.448,95	9,22	100,00
TOTAL	418	100,00		1.968.240,96	100,00	

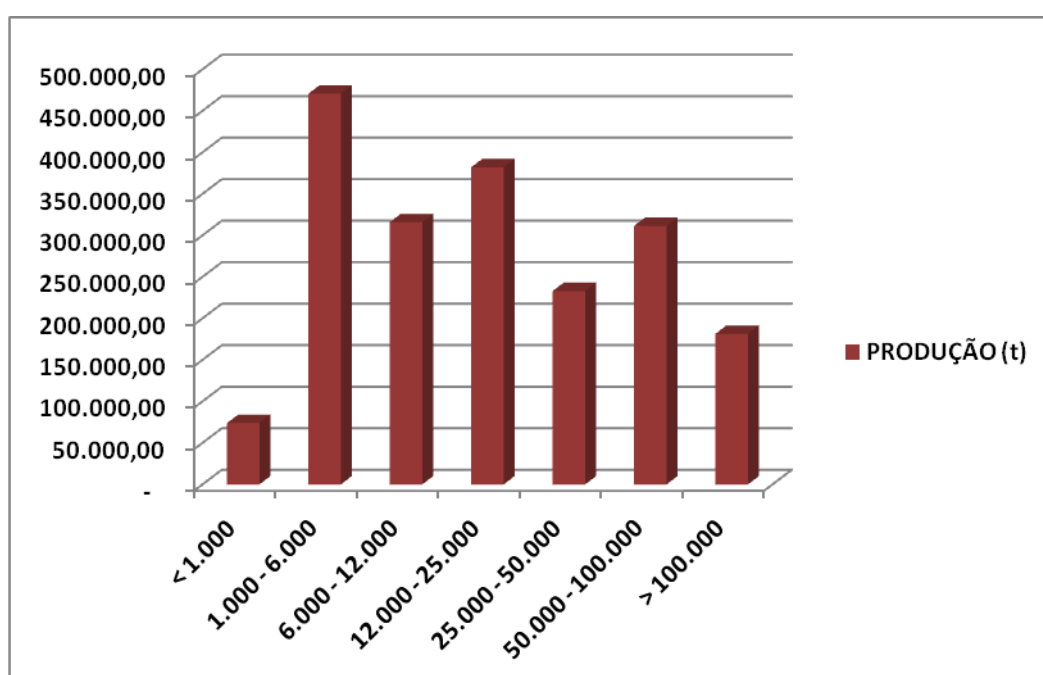
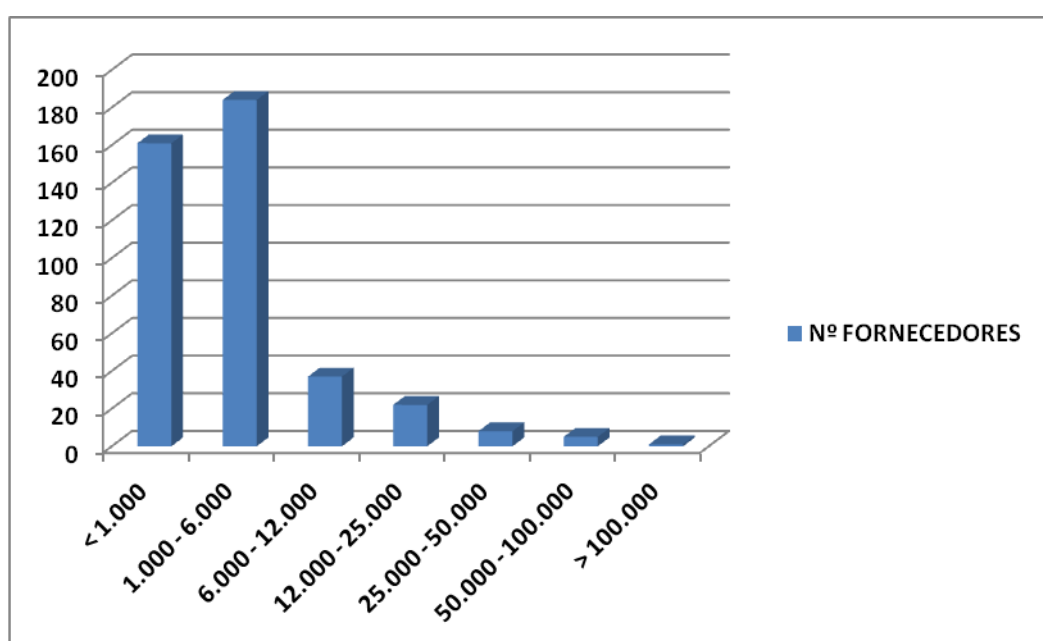

UNIDADE INDUSTRIAL SÃO MARTINHO

ESTRATO (t)	Nº FORNECEDORES	%	ACUMULADO %	PRODUÇÃO (t)	%	ACUMULADO %
< 1.000	164	40,90	40,90	93.575,20	3,45	3,45
1.000 - 6.000	138	34,41	75,31	396.028,21	14,61	18,06
6.000 - 12.000	51	12,72	88,03	434.135,03	16,02	34,08
12.000 - 25.000	24	5,99	94,01	420.486,52	15,51	49,59
25.000 - 50.000	15	3,74	97,76	554.649,41	20,46	70,05
50.000 - 100.000	5	1,25	99,00	355.705,29	13,12	83,17
> 100.000	4	1,00	100,00	456.083,40	16,83	100,00
TOTAL	401	100,00		2.710.663,08	100,00	

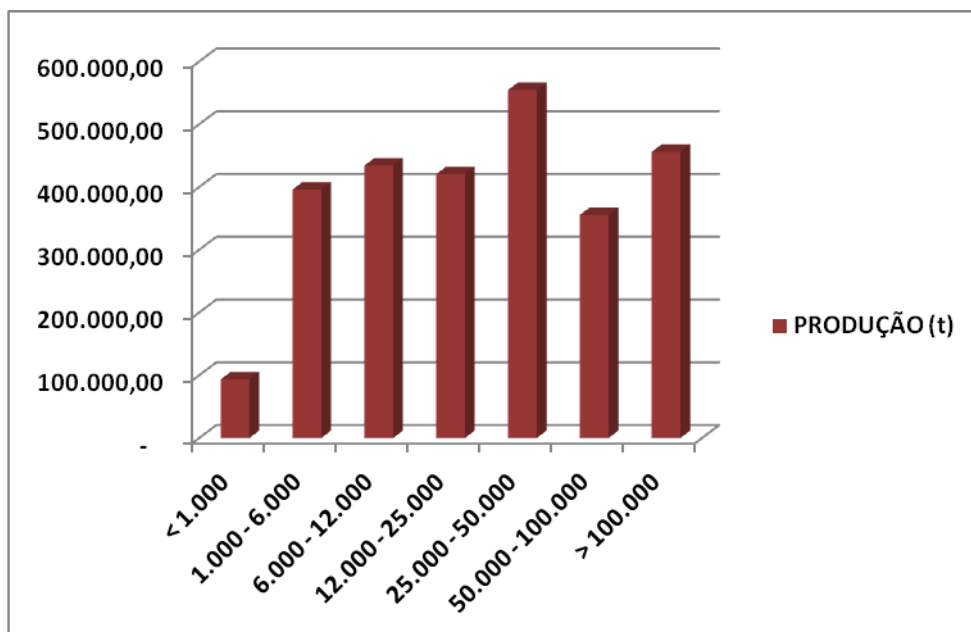
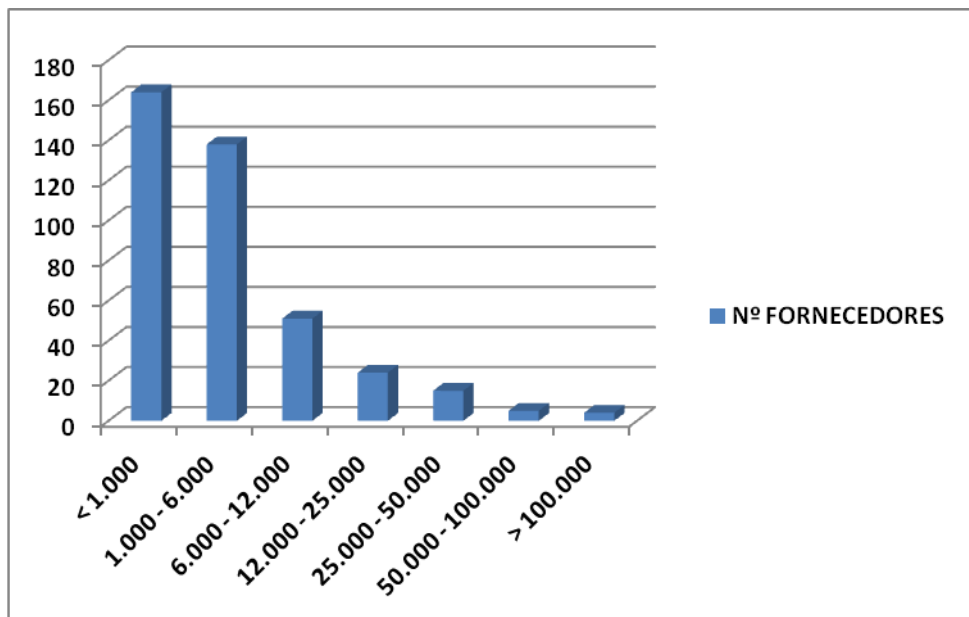

UNIDADE INDUSTRIAL SANTA ADÉLIA

ESTRATO (t)	Nº FORNECEDORES	%	ACUMULADO %	PRODUÇÃO (t)	%	ACUMULADO %
< 1.000	86	31,05	31,05	43.955,30	4,41213952	4,41
1.000 - 6.000	150	54,15	85,20	390.122,43	39,1596642	43,57
6.000 - 12.000	20	7,22	92,42	157.935,56	15,8532378	59,43
12.000 - 25.000	17	6,14	98,56	264.131,85	26,5129966	85,94
25.000 - 50.000	4	1,44	100,00	140.090,24	14,0619619	100,00
50.000 - 100.000	0	-	100,00	-	-	100,00
> 100.000	0	-	100,00	-	-	100,00
TOTAL	277	100,00		996.235,38	100	

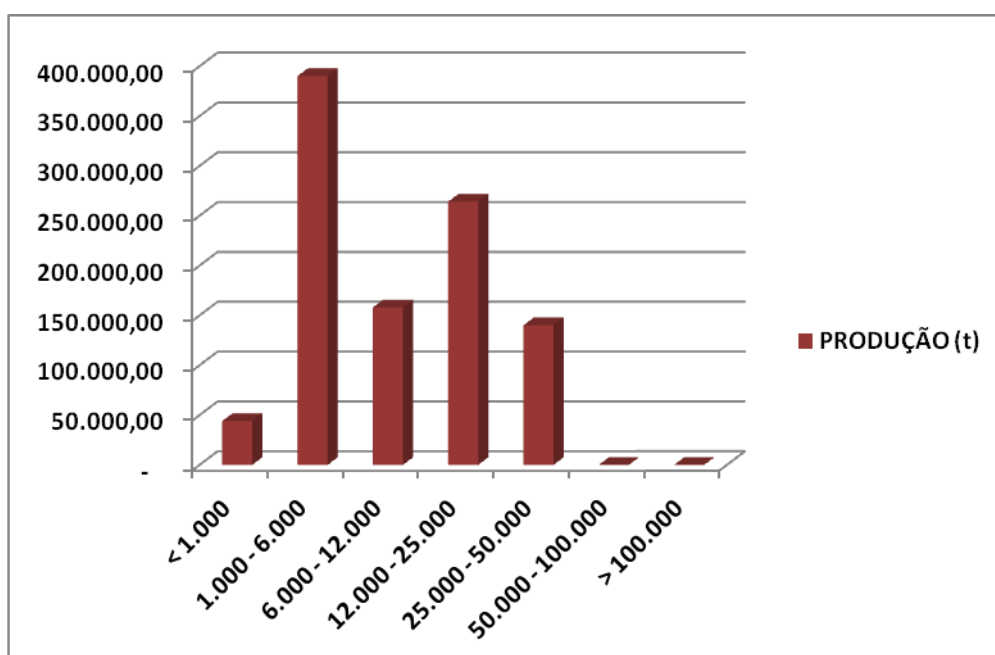
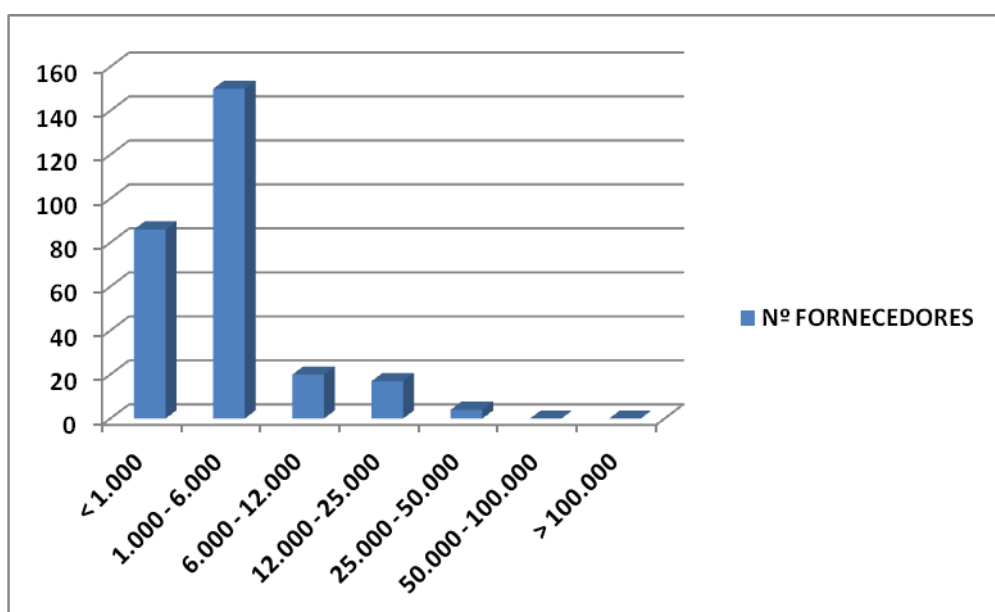

UNIDADE INDUSTRIAL SÃO CARLOS

ESTRATO (t)	Nº FORNECEDORES	%	ACUMULADO %	PRODUÇÃO (t)	%	ACUMULADO %
< 1.000	102	37,09	37,09	50.404,10	5,45	5,45
1.000 - 6.000	133	48,36	85,45	335.853,29	36,31	41,76
6.000 - 12.000	26	9,45	94,91	231.771,68	25,06	66,82
12.000 - 25.000	10	3,64	98,55	163.132,50	17,64	84,46
25.000 - 50.000	4	1,45	100,00	143.712,38	15,54	100,00
50.000 - 100.000	0	-	100,00	-	-	100,00
> 100.000	0	-	100,00	-	-	100,00
TOTAL	275	100,00		924.873,94	100,00	

